

# 公共基础知识典型真题演练

## 第 301-400 期

事业单位招聘考试网 <http://www.shiyebian.net/>

事业单位考试资料论坛 <http://bbs.shiyebian.net/>

### 目录

公共基础知识真题演练第 301 期 .....	4
公共基础知识真题演练第 302 期 .....	7
公共基础知识真题演练第 303 期 .....	11
公共基础知识真题演练第 304 期 .....	14
公共基础知识真题演练第 305 期 .....	18
公共基础知识真题演练第 306 期 .....	22
公共基础知识真题演练第 307 期 .....	25
公共基础知识真题演练第 308 期 .....	29
公共基础知识真题演练第 309 期 .....	32
公共基础知识真题演练第 310 期 .....	36
公共基础知识真题演练第 311 期 .....	39
公共基础知识真题演练第 312 期 .....	43
公共基础知识真题演练第 313 期 .....	47
公共基础知识真题演练第 314 期 .....	50
公共基础知识真题演练第 315 期 .....	54
公共基础知识真题演练第 316 期 .....	57
公共基础知识真题演练第 317 期 .....	61
公共基础知识真题演练第 318 期 .....	65
公共基础知识真题演练第 319 期 .....	68
公共基础知识真题演练第 320 期 .....	72
公共基础知识真题演练第 321 期 .....	76
公共基础知识真题演练第 322 期 .....	79
公共基础知识真题演练第 323 期 .....	83
公共基础知识真题演练第 324 期 .....	86
公共基础知识真题演练第 325 期 .....	90
公共基础知识真题演练第 327 期 .....	97

公共基础知识真题演练第 328 期 .....	101
公共基础知识真题演练第 329 期 .....	104
公共基础知识真题演练第 330 期 .....	108
公共基础知识真题演练第 331 期 .....	111
公共基础知识真题演练第 332 期 .....	115
公共基础知识真题演练第 333 期 .....	117
公共基础知识真题演练第 334 期 .....	118
公共基础知识真题演练第 335 期 .....	120
公共基础知识真题演练第 336 期 .....	122
公共基础知识真题演练第 337 期 .....	124
公共基础知识真题演练第 338 期 .....	126
公共基础知识真题演练第 339 期 .....	128
公共基础知识真题演练第 340 期 .....	130
公共基础知识真题演练第 341 期 .....	131
公共基础知识真题演练第 342 期 .....	133
公共基础知识真题演练第 343 期 .....	135
公共基础知识真题演练第 344 期 .....	137
公共基础知识真题演练第 345 期 .....	139
公共基础知识真题演练第 346 期 .....	141
公共基础知识真题演练第 347 期 .....	143
公共基础知识真题演练第 348 期 .....	145
公共基础知识真题演练第 349 期 .....	146
公共基础知识真题演练第 350 期 .....	148
公共基础知识真题演练第 351 期 .....	150
公共基础知识真题演练第 352 期 .....	152
公共基础知识真题演练第 353 期 .....	154
公共基础知识真题演练第 354 期 .....	156
公共基础知识真题演练第 355 期 .....	158
公共基础知识真题演练第 356 期 .....	160
公共基础知识真题演练第 357 期 .....	162
公共基础知识真题演练第 358 期 .....	164
公共基础知识真题演练第 359 期 .....	166
公共基础知识真题演练第 360 期 .....	167
公共基础知识真题演练第 361 期 .....	169
公共基础知识真题演练第 362 期 .....	171
公共基础知识真题演练第 363 期 .....	173
公共基础知识真题演练第 364 期 .....	175

公共基础知识真题演练第 365 期 .....	177
公共基础知识真题演练第 366 期 .....	179
公共基础知识真题演练第 367 期 .....	181
公共基础知识真题演练第 368 期 .....	183
公共基础知识真题演练第 369 期 .....	185
公共基础知识真题演练第 370 期 .....	186
公共基础知识真题演练第 371 期 .....	188
公共基础知识真题演练第 372 期 .....	190
公共基础知识真题演练第 373 期 .....	192
公共基础知识真题演练第 374 期 .....	194
公共基础知识真题演练第 375 期 .....	197
公共基础知识真题演练第 376 期 .....	198
公共基础知识真题演练第 377 期 .....	200
公共基础知识真题演练第 378 期 .....	202
公共基础知识真题演练第 379 期 .....	204
公共基础知识真题演练第 380 期 .....	206
公共基础知识真题演练第 381 期 .....	208
公共基础知识真题演练第 382 期 .....	210
公共基础知识真题演练第 383 期 .....	212
公共基础知识真题演练第 384 期 .....	214
公共基础知识真题演练第 385 期 .....	216
公共基础知识真题演练第 386 期 .....	218
公共基础知识真题演练第 387 期 .....	219
公共基础知识真题演练第 388 期 .....	221
公共基础知识真题演练第 389 期 .....	223
公共基础知识真题演练第 390 期 .....	225
公共基础知识真题演练第 391 期 .....	228
公共基础知识真题演练第 392 期 .....	229
公共基础知识真题演练第 393 期 .....	231
公共基础知识真题演练第 394 期 .....	233
公共基础知识真题演练第 395 期 .....	235
公共基础知识真题演练第 396 期 .....	237
公共基础知识真题演练第 397 期 .....	239
公共基础知识真题演练第 398 期 .....	241
公共基础知识真题演练第 399 期 .....	243
公共基础知识真题演练第 400 期 .....	245

## 公共基础知识真题演练第 301 期

(1). 公文的语言应当是()。

- A. 庄重严谨
- B. 华丽流畅
- C. 威严有力
- D. 古朴典雅

参考答案:A

(2). 下列选项中三国典故与哲学论断对应错误的是()。

- A. 士别三日,当刮目相看——用发展的眼光看问题
- B. 草船借箭——人可以认识并利用规律
- C. 张飞醉酒失徐州,借酒破张郃——矛盾是对立统一的
- D. 望梅止渴——理性认识依赖于感性认识

参考答案:D

(3). 国共两党第一次合作取得伟大成功的标志是()。

- A. 北伐战争的胜利
- B. 卢沟桥事变的爆发
- C. 西安事变的和平解决
- D. 抗日民族统一战线的形成

参考答案:A

(4). 当前,食品安全日益引起人们的重视,有机食品越来越受到人们的青睐。有机食品是指在种植过程中不采用转基因技术,不使用农药、化肥、激素的产品。因此有机食品产量低,价格也比普通食品高出许多。造成有机食品与普通食品价格差异的根本原因是()。

- A. 有机食品营养价值高。口感好,符合人们的消费需求
- B. 有机食品耗费的社会必要劳动时间长,价值量大
- C. 有机食品需求量大,需求影响了价格
- D. 有机食品供给量小,供给影响了价格

参考答案:B

(5). “所谓仁政有两种:一种是为人民的当前利益,另一种是为人民的长远利益,例如抗美援朝、建设重工业。前一种是小仁政,后一种是大仁政。两者必须兼顾,不兼顾是错误的。那么重点放在什么地方呢?重点应该放在大仁政上。现在,我们施仁政的重点应当放在建设重工业上。”下列关于“大仁政”的说法正确的是()。

- A. 体现“一五”计划的特点
- B. 新中国以“仁政”为立国根本
- C. 中国工业化进程正式起步
- D. 体现新中国生产关系的调整

参考答案:A

(6). 决定必须由()。

- A. 党政机关联合发文
- B. 会议讨论之后才能发文
- C. 政府部门制发
- D. 党委、政府领导机关制发

参考答案:D

(7). 对哲学问题第一方面的不同回答是()。

- A. 划分唯物主义和唯心主义的标准
- B. 划分辩证法和形而上学的标准
- C. 划分一元论和二元论的标准
- D. 划分可知论和不可知论的标准

参考答案:A

(8). 中国共产党坚持先进性和增强创造力的决定性因素是()。

- A. 坚持党的思想路线。解放思想、实事求是、与时俱进
- B. 搞清楚什么是社会主义以及如何建设社会主义
- C. 坚持党的基本路线和基本纲领
- D. 加强和改进党的作风

参考答案:A

(9). 国家“十二五”规划指出,要把推动()大发展作为产业结构优化升级的战略要点。

- A. 农业
- B. 工业
- C. 建筑业
- D. 服务业

参考答案:D

(10). 中国的政治体制改革的目的是()。

- A. 提高党的执政能力
- B. 发展社会主义民主政治
- C. 建设服务型政府
- D. 建设社会主义法治国家

参考答案:B

(11). 科学发展观的实质是()。

- A. 实现科技的飞跃
- B. 实现综合国力的增长
- C. 实现精神文明的进步
- D. 实现经济社会更好更快的发展

参考答案:D

(12). 东周时期(公元前 771~公元前 256 年), 王朝软弱无力, 封建主相互混战不绝, 表面上是个多事的时期。不过, 这也是一个社会经济发生根本变革, 从而决定而且永久地决定中国发展进程的时期。下列说法正确的是( )。

- A. “王朝软弱无力”指中央集权制度的建立
- B. “经济变革”指土地私有制逐步代替井田制
- C. “多事”指“百家争鸣”局面的出现
- D. “封建主”指新兴地主阶级的产生

参考答案:B

(13). 公文标题一般由( )组成。

- A. 版头、发文字号
- B. 份号、抄送机关、版头
- C. 份号、密级、紧急程度
- D. 发文机关名称、事由、文种

参考答案:D

(14). 我国《刑法》规定: “法律明文规定为犯罪行为的, 依照法律定罪判刑, 法律没有明文规定为犯罪行为的。不得定罪处刑。”这是刑法的( )。

- A. 刑法定罪原则
- B. 平等适用刑法原则
- C. 普遍保护原则
- D. 罪刑法定原则

参考答案:D

(15). “骏马能历险, 犁田不如牛; 坚车能载重, 渡河不如舟”, 这句话启示我们在用人方面要坚持( )。

- A. 德才兼备原则
- B. 适才适用原则
- C. 法治管理原则
- D. 任人唯贤原则

参考答案:B

(16). 否定之否定规律揭示了事物发展是( )。

- A. 直线上升过程
- B. 曲折前进过程
- C. 循环往复过程
- D. 量变质变过程

参考答案:B

(17). 下列关于公文分类的说法正确的是( )。

- A. 《党政机关公文处理工作条例》按适用范围将公文分为 17 种
- B. 按公文的来源, 可分为收文和发文两种
- C. 按涉及机密的程度, 保密公文分为绝密件、秘密件、普通件

D. 按办文时限要求,分为紧急件、加急件、平件

参考答案:B

(18). 下列对事业单位属性表述不正确的是()。

- A. 由国家举办
- B. 以公益为目的
- C. 从事教育、科技、文化、卫生等活动
- D. 社会服务组织

参考答案:A

(19). 随着科学发展观的贯彻落实,许多地方政府开始在经济发展中引入绿色 GDP 的概念,改变一味追求 GDP 数量的做法,在追求 GDP 数量的同时提升 GDP 的质量。最大限度的减少资源消耗和环境污染。地方政府对 GDP 的认识转变体现了()。

- A. 矛盾的对立统一
- B. 辩证的否定观
- C. 量变导致质变
- D. 矛盾的普遍性

参考答案:B

(20). 管理的核心职能是()。

- A. 领导
- B. 控制
- C. 协调
- D. 组织

参考答案:A

参考答案: <http://bbs.shiyebian.net/plugin.php?id=exam:paper&cid=1749>

## 公共基础知识真题演练第 302 期

(1). 世界上国家和地区分布最多的洲是()

- A. 亚洲
- B. 非洲
- C. 大洋洲
- D. 欧洲

参考答案:B

(2). 认为决策是一个动态的过程,这一思想来源于()。

- A. 理查德.施奈德
- B. 伊斯顿和拉斯韦尔
- C. 西蒙

D. 林德布罗姆

参考答案:A

(3). 马克思主义中国化的最新成果是( )。

- A. 新民主主义理论体系
- B. 中国特色社会主义
- C. 毛泽东思想和邓小平理论
- D. 和谐社会理论。

参考答案:B

(4). 下列属于后果预测的主要方法的是( )。

- A. 经验判断法
- B. 德尔斐法
- C. 试验法
- D. 对演法

参考答案:B

(5). 下列对“夷”的说法不准确的是( )。

- A. 它是夏、商、周三代时期中原地区居民对海岱地区为主体的东方居民的称谓
- B. 东夷族图腾崇拜包括动物、植物和祖先崇拜
- C. 东夷文化的影响辐射到台湾海峡、日本海沿岸、阿留申群岛和库页岛
- D. 东夷族首领被尊称为太昊、太阳神

参考答案:D

(6). 在西方, 提出“法与道德在本质上没有必然联系”的观点的法学流派是( )。

- A. 自然法学派
- B. 分析法学派
- C. 历史法学派
- D. 法社会学派

参考答案:B

(7). 经济基础是指同物质生产力一定发展阶段相联系的( )。

- A. 各种生产关系的总和
- B. 公有制生产关系的总和
- C. 私有制生产关系的总和
- D. 占统治地位的生产关系的总和

参考答案:D

(8). 第一次国共合作的政治基础是( )。

- A. 新三民主义
- B. 中国国民党宣言
- C. 三大政策
- D. 中共的最高革命纲领



参考答案:A

(9). 不动产纠纷案件一般由( )人民法院管辖。

- A. 原告所在地
- B. 被告所在地
- C. 不动产所在地
- D. 原告所在地或不动产所在地

参考答案:C

(10). 汇报工作, 反映情况, 提出建议, 供领导机关制定政策或指导工作参考, 不要求批复, 可用( )。

- A. 报告
- B. 请求
- C. 通知
- D. 通告

参考答案:A

(11). 在公平与效率的相互关系问题上, 我国收入分配指导方针的变化主要经历过的方针不包括( )。

- A. 效率优先, 兼顾公平
- B. 公平第一, 效率第二
- C. 初次分配注重效率, 再分配注重公平
- D. 初次分配和再分配都要处理好效率和公平的关系

参考答案:B

(12). 行政处罚由( )的享有行政处罚权的行政机关管辖。

- A. 违法行为人住所地
- B. 违法行为人经常居住地
- C. 违法行为发生地
- D. 行政机关所在地

参考答案:C

(13). ( )是实现“十二五”时期经济社会发展目标的根本保证。

- A. 提高党的执政能力建设
- B. 党的领导
- C. 和谐社会
- D. 改善民生

参考答案:B

(14). 马克思主义哲学的革命性表现在( )。

- A. 它能化为人民群众变革现存世界的武器
- B. 它大量吸收了历史上的优秀成果, 从而适用于任何时期的任何问题
- C. 它是最高最后的思想体系
- D. 它已经受了实践的检验, 从而永远是正确的

参考答案:A

(15). 行政机关在调查或者进行检查时,执法人员一般应为( )。

- A. 1 人至 2 人
- B. 2 人以上
- C. 3 人以上单数
- D. 5 人以上单数

参考答案:B

(16). 第一次提出“建设中国特色的社会主义”这一科学命题是在党的( )。

- A. 十一届三中全会
- B. 十二大
- C. 十三大
- D. 十四大

参考答案:B

(17). 在我国法律监督体系中居于主导地位、属于国家最高层次的监督是( )。

- A. 国家监督
- B. 社会监督
- C. 全国人大及其常委会的监督
- D. 最高人民检察院的监督

参考答案:C

(18). 发展社会主义文化必须坚持的“二为”方向是( )。

- A. 为物质文明建设服务和为精神文明建设服务
- B. 为经济建设和为社会稳定服务
- C. 为人民服务 and 为社会主义服务
- D. 为政治服务和为改革开放服务

参考答案:C

(19). 民族自治地方的自治机关依法行使自治权。根据《宪法》规定,下列哪一个机关中不享有自治条例、单行条例制定权?( )

- A. 自治区人大常委会
- B. 自治区人民代表大会
- C. 自治州人民代表大会
- D. 自治县人民代表大会

参考答案:A

(20). 行政立法的主体是( )。

- A. 国家机关
- B. 国家权力机关
- C. 国家行政机关
- D. 国家权力机关和行政机关

参考答案:C

参考答案: <http://bbs.shiyebian.net/plugin.php?id=exam:paper&cid=1751>

## 公共基础知识真题演练第 303 期

(1). 财政分配的目的是为了满足不同社会公共需要。下列各项中,属于最典型的社会公共需要的是( )。

- A. 电讯
- B. 公共卫生
- C. 价格补贴
- D. 高等教育

参考答案:B

(2). 下列关于政治体制改革的说法正确的是( )。

- A. 政治体制改革是改革我国的政治制度
- B. 政治体制改革的原因之一是我国政治体制本身有弊端
- C. 政治体制改革目的是为了实现在三权分立
- D. 政治体制改革的目的是为了实现在多党制

参考答案:B

(3). 第二次国内革命战争时期,中国共产党创建的最大的革命根据地是( )。

- A. 井冈山革命根据地
- B. 鄂豫皖革命根据地
- C. 闽浙赣革命根据地
- D. 中央革命根据地

参考答案:D

(4). 有权就实施行政许可收取费用作出规定的规范性文件是( )。

- A. 法律和法规
- B. 法规和规章
- C. 行政法规和规章
- D. 法律和行政法规

参考答案:D

(5). 邓小平理论走向成熟,形成科学的理论体系的标志是( )

- A. 真理标准的讨论和党的十一届三中全会
- B. 建设中国特色社会主义命题的提出
- C. 社会主义初级阶段理论的提出
- D. 邓小平南方谈话和党的十四大

参考答案:D

(6). 市场机制作用得到充分发挥的前提是( )。

- A. 完善、健全的法制基础

- B. 政府加强宏观调控
- C. 完备、统一的市场体系
- D. 计划和市场相结合

参考答案:C

(7). 以下哪项是党的十八大报告中关于权力制约监督问题的新提法?()

- A. “加强对权力的制约和监督”，“建立结构合理、配置科学、程序严密、制约有效的权力运行机制，从决策和执行等环节加强对权力的监督”
- B. “完善制约和监督机制”，“要坚持用制度管权、管事、管人，建立健全决策权、执行权、监督权既相互制约又相互协调的权力结构和运行机制”
- C. “建立健全权力运行制约和监督体系”，“加强党内监督、民主监督、法律监督、舆论监督，让人民监督权力，让权力在阳光下运行”
- D. “建立健全权力运行制约和监督体系”，“加强党内监督、民主监督、社会监督、媒体监督，让人民监督权力，让权力在阳光下运行”

参考答案:C

(8). 下列不属于人事争议调解的特有原则的是()。

- A. 自愿原则
- B. 合法、合情、合理原则
- C. 尊重当事人申请仲裁和诉讼权利的原则
- D. 法律面前人人平等原则

参考答案:D

(9). 在行政制度方面，我国香港特别行政区与内蒙古自治区的主要共同点是()。

- A. 按照“一国两制”原则，实行一种特殊的政治制度
- B. 坚持走社会主义道路
- C. 根据民族分布的复杂性和经济发展的不平衡设置的
- D. 同属我国的地方行政区域并享有相应的自治权

参考答案:D

(10). 邓小平理论的主题是()。

- A. 解放思想，实事求是
- B. 对传统社会主义理论进行“再认识”
- C. 解决马克思主义的“中国化”问题
- D. 回答如何把经济文化比较落后的中国建设成为富强、民主、文明的社会主义现代化国家

参考答案:D

(11). 行政程序的主要制度不包括()。

- A. 信息公开制度
- B. 民主集中制
- C. 公开调查制
- D. 听证制度

参考答案:B

(12). 同级人民法院之间在各自辖区内受理第一审案件的分工和权限是( )管辖。

- A. 级别
- B. 地域
- C. 指定
- D. 移送

参考答案:B

(13). 我国《宪法》规定, 土地使用权可以依照法律的规定( )。

- A. 买卖
- B. 出租
- C. 转让
- D. 变更

参考答案:C

(14). 我国与世界各国和地区发展对外经济关系、扩大对外贸易、吸收和利用外资发展对外技术交流时, 必须坚持的一个共同原则是( )。

- A. 四项基本原则
- B. 平等互利原则
- C. 和平共处五项原则
- D. 反对霸权主义原则

参考答案:B

(15). 建设中国特色社会主义事业的关键在于( )。

- A. 中国工人阶级
- B. 中国科技知识分子
- C. 中国共产党
- D. 中国国家领导人

参考答案:C

(16). 民主执政是中国共产党的执政方式。下列能直接体现这一执政方式的是( )。

①全党开展深入学习实践科学发展观活动②党的主张经过法定程序上升为国家意志③党支持人民代表大会履行其职能④党领导政协发挥政治协商和民主监督作用

- A. ①②
- B. ③④
- C. ②④
- D. ①③

参考答案:B

(17). 作为应用文体, 公文有广泛的实用性、( )、全面的真实性、格式的规定性四个特点。

- A. 直接的作用性
- B. 实际的长效性

- C. 直接的针对性
- D. 准确的真实性

参考答案:C

(18). 道德与法律都属于社会规范的范畴, 都具有规范性、强制性和有效性, 道德与法律既有区别又有联系。下列有关法与道德的几种表述中, 说法错误的是()。

- A. 法律具有既重权利又重义务的“两面性”, 道德具有只重义务的“一面性”
- B. 道德的强制是一种精神上的强制
- C. 马克思主义法学认为, 片面强调法的安定性优先是错误的
- D. 法律所反映的道德是抽象的

参考答案:D

(19). 1999 年 8 月, 齐某超速驾驶汽车压死行人, 被判有期徒刑两年, 2001 年 8 月释放。2006 年 6 月因酒后开车, 又将一位路人压死, 齐某()。

- A. 行为已构成累犯, 应从重处罚
- B. 不构成累犯, 因前后罪皆非故意犯罪
- C. 构成累犯, 但因是过失犯罪, 因此不应从重处罚
- D. 虽构成累犯, 但因为是在酒后开车, 可以从轻处罚

参考答案:B

(20). 行政处罚只能()。

- A. 对有行政隶属关系的人实施
- B. 由公安机关执行
- C. 处罚公务员或公民个人, 而不能处罚单位或组织
- D. 是国家特定行政机关对违反行政法的个人或组织依法采取的惩戒措施

参考答案:D

参考答案: <http://bbs.shiyebian.net/plugin.php?id=exam:paper&cid=1753>

## 公共基础知识真题演练第 304 期

(1). 2013 年 2 月 1 日起, 我国启用国防动员标志。国防动员标志是国防动员事业的象征, 以五角星、和平鸽、长城烽火台、橄榄枝和文字为主要元素。其中()象征着国家无上的尊严与荣耀, 同时也是国防事业的代表元素, 寓意国防动员是国家行为, 是国防现代化建设的重要组成部分。

- A. 和平鸽
- B. 五角星
- C. 长城烽火台
- D. 橄榄枝

参考答案:B

(2). 《宪法》规定, 中国公民在()时, 有从国家和社会获得物质帮助的权利。

- A. 下岗或失业
- B. 未成年
- C. 生活确实有困难
- D. 年老、疾病或者丧失劳动能力

参考答案:D

(3). 下列应当实行数罪并罚的是( )。

- A. 法官李某贪赃枉法，同时犯受贿罪与徇私枉法罪
- B. 公务员陈某挪用公款给江某使用并索取、收受其贿赂构成犯罪
- C. 张某将被拐卖的妇女、儿童通过非法途径卖往境外构成犯罪
- D. 马某购买假币后又转手出售构成犯罪

参考答案:B

(4). 规范性公文标题的时间是( )。

- A. 公文发布的时间
- B. 公文撰写的时间
- C. 公文打印的时间
- D. 公文讨论的时间

参考答案:A

(5). 某司机自恃车技高超、经验丰富，无视他人劝阻强行超车，导致重大交通事故发生。在此次事故中，该司机的罪过形式为( )。

- A. 直接故意
- B. 间接故意
- C. 疏忽大意的过失
- D. 过于自信的过失

参考答案:D

(6). 计划生育属于政府的( )。

- A. 政治职能
- B. 经济职能
- C. 文化职能
- D. 社会职能

参考答案:D

(7). 拜祖大典是指河南新郑每年农历三月初三举行的祭拜人文始祖轩辕( )的大典。

- A. 皇帝
- B. 炎帝
- C. 尧帝
- D. 黄帝

参考答案:D

(8). 甲与乙素有仇怨，一日，两人在一市场内相遇。乙对甲百般辱骂，甲挥舞拳头作势欲打乙，乙拿

起旁边卖肉摊上的一把尖刀将甲杀死。乙的行为属( )。

- A. 正当防卫
- B. 紧急避险
- C. 防卫过当
- D. 故意杀人

参考答案:D

(9). 公务员晋升正科、正处级职务, 需分别任副科、副处级职务( )。

- A. 一年以上
- B. 两年以上
- C. 三年以上
- D. 四年以上

参考答案:B

(10). 我国改革开放以来, 在社会主义可以实行市场经济的理论认识上的重大突破是( )。

- A. 市场经济是法制经济
- B. 市场机制对资源配置起基础性作用
- C. 市场经济是由国家宏观调控的经济
- D. 市场经济不属于社会基本制度的范畴

参考答案:D

(11). 我国佛教艺术驰名中外, 云冈石窟、龙门石窟和莫高窟三大石窟举世皆知。以下关于三大石窟地理位置的描述, 正确的是( )。

- A. 所在省份两两接壤
- B. 所在省份都有黄河流过
- C. 均地处黄土高原
- D. 所处纬度大致相当

参考答案:B

(12). 关于党的性质与党的宗旨, 下列哪项论述是不正确的?( )

- A. 党的性质决定党的宗旨
- B. 党的宗旨体现党的性质
- C. 坚持党的性质, 首先必须坚持党的宗旨
- D. 是否坚持党的宗旨, 关系到是否坚持党的性质的问题

参考答案:C

(13). 国家行政权力的载体是( )。

- A. 全国人民代表大会
- B. 政府机构
- C. 各级党委
- D. 审判机关、检察机关以及军事机关

参考答案:B



(14). 当问题重大, 确实急需直接上级和更高层次的上级机关同时了解公文内容时, 可采用( )的方式。

- A. 越级行文
- B. 直接行文
- C. 多级行文
- D. 同时行文

参考答案:C

(15). 某县人民法院在审理一起民事案件中, 为查明案件事实, 对一当事人的信件进行拆检, 弄清了案情并作出判决。下列说法中正确的是( )。

- A. 法院为了查明案情可以对当事人的信件进行拆检
- B. 法院对当事人与案件无关的信件无权拆检
- C. 法院对当事人所有的信件都无权拆检
- D. 法院拆检信件并不重要, 重要的是作出公正的判决

参考答案:C

(16). “引导”作为领导的一般职能, 其核心是( )。

- A. 正确地提出任务
- B. 正确地规划目标
- C. 科学地制定领导方法
- D. 建立健全规章制度

参考答案:B

(17). 非同一系统的任何机关相互行文都使用( )。

- A. 上行文
- B. 平行文
- C. 越级行文
- D. 下行文

参考答案:B

(18). 著名心理学家奥瑞利欧斯说: “如果你对周围的任何事物都感到不舒服, 那是你的感受造成的, 并非事物本身。能够对感受进行调整, 你就可以在任何时候都振作起来。”这段话蕴涵的哲学原理是( )。

- A. 事物的存在并非是客观的
- B. 理论对实践具有指导作用
- C. 事物的价值完全取决于主观感受
- D. 人的主观意识具有能动性

参考答案:D

(19). 政府参与宏观调控的原则是( )。

- A. 政府只管宏观, 微观的事政府一概不参与
- B. 凡是市场机构能解决好的问题, 政府则不干预
- C. 涉及国家大事由政府干预, 小事则由市场调节
- D. 事情不论大小, 谁管得好就由谁管

参考答案:B

(20). ( )是第 26 个世界无烟日, 世界卫生组织确定 203 年的主题是“禁止烟草广告、促销和赞助”。

- A. 2013 年 5 月 28 日
- B. 2013 年 5 月 29 日
- C. 2013 年 5 月 30 日
- D. 2013 年 5 月 31 日

参考答案:D

参考答案: <http://bbs.shiyebian.net/plugin.php?id=exam:paper&cid=1755>

## 公共基础知识真题演练第 305 期

(1). 依据《宪法》的规定, ( )有权制定行政法规。

- A. 全国人民代表大会
- B. 全国人民代表大会常务委员会
- C. 全国人民代表大会及其常务委员会
- D. 国务院

参考答案:D

(2). “市场, 等是等不来的。它是挤出来的, 竞争得来的, 是开发、创造出来的。要争取市场, 就要以需求为导向, 寻找空白点, 占领制高点。开发增长点、抢占制高点, 就要加大产品的科技含量, 就要发展名特优新产品。” “寻找空白点” ( )。

- A. 是价值规律的要求
- B. 符合商品生产者的意愿
- C. 是因为买方市场导致供大于求
- D. 是因为只有市场的空白点才能赚钱

参考答案:A

(3). 下列关于民主的说法, 不正确的是( )。

- A. 民主是一种政治制度
- B. 民主是一种国家形式
- C. 民主意味着一种平等的公民权利体系
- D. 民主不能算作国家形态的一种

参考答案:D

(4). 公务员职业道德的根本价值取向是( )。

- A. 提高工作效率
- B. 提升道德境界
- C. 维护社会公正
- D. 培育高尚人格

参考答案:C

(5). 商鞅变法的措施中, 对秦国建立中央集权制度影响最大的是()。

- A. 废井田、开阡陌
- B. 废除特权
- C. 奖励耕战
- D. 建立县制

参考答案:D

(6). 毛泽东在《<共产党人>发刊词》中所说的“伟大的工程”是指()。

- A. 走农村包围城市的道路, 夺取全国胜利
- B. 建立并巩固抗日民族统一战线
- C. 建设具有广大群众性的马克思主义政党
- D. 建立新民主主义的新国家、新社会

参考答案:C

(7). 毛泽东思想关于党的建设最核心的理论和最主要的特点是()。

- A. 着重加强党的组织建设
- B. 着重加强党员的党性修养
- C. 着重保持党的优良作风
- D. 着重从思想上建设党

参考答案:D

(8). 甲国人詹氏, 多次在公海对乙国商船从事海盗活动, 造成多人死亡;同时詹氏曾在丙国实施抢劫, 并将丙国一公民杀死。现詹氏逃匿于丁国。如果甲、乙、丙、丁四国间没有任何司法协助方面的多边或双边协议, 根据国际法中的有关规则, 下列选项正确的是()。

- A. 丁国有义务将詹氏引渡给乙国
- B. 丁国有义务将詹氏引渡给丙国
- C. 丁国有权逮捕詹氏并独自对其进行审判
- D. 甲国有权派出警察到丁国缉拿詹氏归案

参考答案:C

(9). 2013年6月5日是世界第42个国际环境日。2013年该纪念日的主题是“思前·食后·厉行节约”, 旨在倡导反对粮食浪费, 减少耗粮足迹。但是中国环境保护部却没有在中国沿用这一倡导粮食节约的主题, 而是旗帜鲜明地提出了()这一符合中国现状的环境日主题。

- A. 同呼吸、共奋斗
- B. 保护环境, 爱护地球
- C. 绿色消费, 你行动了吗
- D. 绿色经济, 你参与了吗

参考答案:A

(10). 决定政府机构设置和规模的因素是()。

- A. 全国人大

- B. 政府职能
- C. 中国共产党中央委员会
- D. 全国政协

参考答案:B

(11). 据报道,我国保险资金的运用渠道主要是存入银行和购买国债,只有少量的资金投向金融债券和证券投资基金。这样做的目的是()。

- A. 为现代化建设提供资金支持
- B. 使保险资金得到保值增值
- C. 确保保险公司的所有制不发生改变
- D. 促进公有制经济的健康、有序发展

参考答案:B

(12). 中华民族由危亡走向振兴的历史转折点是()。

- A. 遵义会议的召开
- B. 西安事变的和平解决
- C. 抗日战争的胜利
- D. 党的十一届三中全会的召开

参考答案:C

(13). 两人以上合作创作的作品,著作权由合作作者共同享有,合作作品可以分割使用的,作者对各自创作的部分可以单独享有著作权;合作作品不可以分割使用的,任何一方不得阻止他方行使( )的其他权利。

- A. 著作权
- B. 使用权
- C. 署名权
- D. 除转让以外

参考答案:D

(14). 2013年6月11日,承载着中国载人航天新使命的( )飞船在酒泉卫星发射中心顺利升空。

- A. 神州八号
- B. 神州九号
- C. 神州十号
- D. 神州十一号

参考答案:C

(15). 维护文件的高度严密性是指()。

- A. 公文的保密性
- B. 公文语言结构的严密
- C. 公文行文文字的严密
- D. 施行办法的严密

参考答案:B

(16). 解放思想、实事求是的第一个宣言书是( )。

- A. 《党和国家领导制度的改革》
- B. 《高举毛泽东思想旗帜，坚持实事求是的原则》
- C. 《坚持四项基本原则》
- D. 《解放思想，实事求是，团结一致向前看》

参考答案:D

(17). 近年来我国大力推行“大部门体制改革”，将职能相近、业务范围趋同的部门进行整合。大部制改革的核心是( )。

- A. 政府强化集权
- B. 精简政府结构，降低协调成本
- C. 转变政府职能
- D. 消除腐败

参考答案:C

(18). 党的十八大报告明确指出：“必须更加自觉地把全面协同可持续作为深入贯彻落实科学发展观的基本要求，全面落实( )五位一体总体布局，促进现代化建设各方面相协调，促进生产关系与生产力、上层建筑与经济基础相协调，不断开拓生产发展、生活富裕、生态良好的文明发展道路。”

- A. 经济建设、政治建设、文化建设、社会建设、生态文明建设
- B. 经济建设、政治建设、文化建设、法制建设、生态文明建设
- C. 经济建设、政治建设、精神文明建设、社会建设、生态文明建设
- D. 经济建设、政治建设、精神文明建设、法制建设、生态文明建设

参考答案:A

(19). 2013年6月4日至5日，中共中央政治局委员、中宣部部长刘奇葆在广西调研时强调，要认真学习宣传贯彻党的十八大精神，深入推进文化改革发展，进一步树立开放意识，加强对外文化交流合作，推动具有( )的优秀文化产品走出去，不断提升中华文化国际影响力，更好地服务于我国经济社会发展大局。

- A. 中国特色、中国风格、中国气度
- B. 中国特色、中国风格、中国气派
- C. 中国特色、中国风采、中国气度
- D. 中国特色、中国风采、中国气派

参考答案:B

(20). 邓小平概括的社会主义必须坚持的两大原则是( )。

- A. 对内改革和对外开放
- B. 建设物质文明和精神文明
- C. 公有制和共同富裕
- D. 公有制和市场经济

参考答案:C

参考答案: <http://bbs.shiyebian.net/plugin.php?id=exam:paper&cid=1757>

## 公共基础知识真题演练第 306 期

(1). 19 世纪中叶以后，中国逐渐被卷入资本主义世界体系。从人类文明演进的角度看，它对中国最主要的影响是( )。

- A. 清政府统治土崩瓦解
- B. 自然经济迅速崩溃
- C. 现代化进程开始启动
- D. 农民起义风起云涌

参考答案:C

(2). 下列财产，可以用于抵押的是( )。

- A. 王某兄弟共同出资购买的住宅小区门面房
- B. 李总向银行贷款购买的别墅，但因未及时还款被银行向法院申请查封
- C. 省立医院的门诊大楼及其医疗设备
- D. 村民张某承包土地的使用权

参考答案:A

(3). 在人类探测月球的过程中，可以用不同方式将月球探测器送入月球轨道，我国“嫦娥二号”采用的方式是( )。

- A. 火箭将月球探测器送入近地轨道，然后探测器自行加速进入地月转移轨道到达月球
- B. 将月球探测器送入环地大椭圆轨道，在大椭圆轨道近地点加速进入地月转移轨道
- C. 火箭将月球探测器送到地月引力平衡点处，探测器加速进入月球轨道到达月球
- D. 火箭将月球探测器直接送入地月转移轨道到达月球

参考答案:D

(4). 在社会经济运行中，当通货膨胀率上升时，一般会导致( )。

- A. 失业率上升
- B. 失业率保持稳定不变
- C. 失业率下降
- D. 失业率波动不定

参考答案:C

(5). 北京奥运场馆“水立方”“鸟巢”在建筑外形上相呼应，其设计体现了“天圆地方”的中国传统理念。这表明( )。

- A. 人的认识来源于客观，灵感来源于主观
- B. 建筑艺术对建筑业有重大的指导作用
- C. 创新是继承与发展的统一
- D. 人们可以根据自己的需要创造出新的设想

参考答案:C

(6). 批办是指( )。

- A. 对发文稿的审核批示
- B. 对收文应如何办理所作的批示
- C. 对收文应如何办理提出的建议性方案
- D. 对公文正本的复核意见

参考答案:C

(7). 我国教育近代化之先河开启于哪一时期?()

- A. 洋务运动时期
- B. 戊戌变法时期
- C. 辛亥革命时期
- D. 南京临时政府时期

参考答案:A

(8). 调研员是对应于()的非领导职务。

- A. 厅、司级副职
- B. 县、处级正职
- C. 县、处级副职
- D. 乡、处级正职

参考答案:B

(9). 下列属于法律的社会功能的主要表现是()。

- A. 执行社会公共事务
- B. 维护社会安定
- C. 惩罚犯罪行为
- D. 规定人们的行为

参考答案:A

(10). 下列财产应该收归国家所有的是()。

- A. 所有人不明的埋葬物、隐藏物
- B. 遗失物
- C. 漂流物
- D. 失散的饲养物

参考答案:A

(11). 公文撰写者的政治素养最主要的是学习()。

- A. 马克思主义理论
- B. 逻辑知识
- C. 业务理论
- D. 能力训练

参考答案:A

(12). 公文在制发的程序上，必须履行法定的()。

- A. 审批手续

- B. 会签手续
- C. 登记手续
- D. 承办手续

参考答案:A

(13). 有中国特色社会主义文化建设的根本是()。

- A. 在全社会形成共同理想和精神支柱
- B. 发展教育和科学
- C. 营造良好的文化环境
- D. 深化文化体制改革

参考答案:A

(14). 磁悬浮列车速度快、无噪声、无污染、无振动，它所使用的材料主要是()。

- A. 信息材料
- B. 纳米材料
- C. 智能材料
- D. 超导材料

参考答案:D

(15). 下列人员的任命或者罢免必须依法报经有关机关批准的是()。

- A. 县级以上地方人大常委会主任
- B. 选举产生的地方人民法院院长
- C. 选举产生的地方人民检察院检察长
- D. 地方人民政府正职领导人

参考答案:C

(16). 通告的适用范围是()。

- A. 向国内外宣布重要事项或法定事项
- B. 对重要问题提出见解和处理办法
- C. 传达要求下级机关办理和需要有关单位周知或执行的事项
- D. 公布各有关方面应当遵守或周知的事项

参考答案:D

(17). 一般情况下，飞机机票的折扣再大也比火车硬座的价格贵得多。二者价格的差异根本上是由()。

- A. 提供的服务水平不同决定的
- B. 个别劳动时间不同决定的
- C. 消费者的需求不同决定的
- D. 飞机和火车的制造和运作成本不同决定的

参考答案:D

(18). 省委书记卢展工强调，我们讲“三驾马车”，经济发展靠着“三驾马车”。从经济来讲，实际上我们现在不是三驾马车而是一驾马车，河南经济的拉动主要是靠()。

- A. 投资



- B. 出口
- C. 内需
- D. 财政拨款

参考答案:C

(19). 关于我国的书法艺术, 人们形容唐朝书法家颜真卿和柳公权的书法风格是( )。

- A. 颜劲柳风
- B. 颜骨柳筋
- C. 颜劲柳骨
- D. 颜筋柳骨

参考答案:D

(20). 萧伯纳说过: “你有一个苹果, 我有一个苹果, 我们彼此交换, 每人还是一个苹果;你有一种思想, 我有一种思想, 我们彼此交换, 每人可拥有两种思想。” 由此而论( )。

- A. 思想的交换是认识的源泉之一
- B. 交往不能推动物质文明, 却能推动精神文明
- C. 交往是学习间接经验的重要途径
- D. 语言是思维发展的根本动因

参考答案:C

参考答案: <http://bbs.shiyebian.net/plugin.php?id=exam:paper&cid=1759>

## 公共基础知识真题演练第 307 期

(1). 党在长期斗争中形成的三大优良作风有: 理论联系实际、密切联系群众和( )。

- A. 艰苦奋斗
- B. 调查研究
- C. 廉洁奉公
- D. 批评与自我批评

参考答案:D

(2). 以公有制为主体, 多种所有制经济共同发展, 是我国社会主义初级阶段的一项基本经济制度, 它是由( )。

- A. 生产力发展水平决定的
- B. 所有制结构和分配结构决定的
- C. 社会主义性质和初级阶段国情决定的
- D. 广大人民群众的意见决定的

参考答案:C

(3). 2013 年 6 月 20 日上午, 由教育部、中国载人航天办、中国科协共同主办的神舟十号航天员太空授课活动举行。中国女航天员王亚平开始了迄今为止人类历史上第( )次太空讲课。

- A. 一
- B. 二
- C. 三
- D. 四

参考答案:B

(4). 关于正当防卫与紧急避险的区别, 下列说法中正确的是( )。

- A. 均不负刑事责任
- B. 正当防卫是针对不法侵害者实施的, 紧急避险行为是对第三者实施的
- C. 正当防卫的危险来源是人的不法侵害, 紧急避险的危险只能是自然界的危险
- D. 正当防卫保护的是国家、公共利益、本人或他人的权利. 紧急避险只能是为保护自己或他人利益

参考答案:B

(5). 省政府办公厅要求各级各部门领导干部深入基层、走近群众开展春节慰问活动, 秘书小王起草公文, 他使用的公文文种应是( )。

- A. 通告
- B. 公告
- C. 通知
- D. 公报

参考答案:C

(6). 我国古代四大发明中, 产生于隋唐的是( )。

- A. 造纸术
- B. 火药
- C. 指南针
- D. 印刷术

参考答案:B

(7). 我国发展社会主义科学和文化艺术事业的基本方针是( )。

- A. 批判性和继承性相统一
- B. 思想性和艺术性相统一
- C. “百花齐放、百家争鸣”
- D. 一手抓物质文明, 一手抓精神文明

参考答案:C

(8). 如果数罪中被判处死刑或无期徒刑, 则采取( )原则, 只执行其中一个死刑或无期徒刑。

- A. 从重
- B. 从轻
- C. 限制加重
- D. 吸收

参考答案:D

(9). 根据我国的司法解释, 涉外民事诉讼法律关系的诉讼时效, 依据的判断是( )。

- A. 法院地法
- B. 原告住所地法
- C. 被告住所地法
- D. 冲突规范确定的民事法律关系的准据法

参考答案:D

(10). 在公告的总体结构中, 没有的一部分是()。

- A. 标题
- B. 正文
- C. 主送单位
- D. 成文时间

参考答案:C

(11). 《国务院机构改革和职能转变方案》在 2013 年 2 月 28 日闭幕的()上通过, 标志着改革开放后中国第七次政府机构改革拉开大幕。

- A. 党的十八届二中全会
- B. 党的十七届二中全会
- C. 中共中央政治局会议
- D. 党的十八大

参考答案:A

(12). 上行文是指()。

- A. 向具有隶属关系的上级领导、指导机关报送的文件
- B. 向所属被领导机关或组织发出的文件
- C. 向一切比本机关级别层次高的机关发出的文件
- D. 向一切比本机关级别层次低的机关发出的文件

参考答案:A

(13). 党的十八大以来, 国内首部生态文明建设地方法规《( )市建设生态文明城市条例》于 2013 年 5 月 1 日起正式实施, 条例的正式实施有助于该市生态文明建设“顶层设计”的完善, 并为该市的生态文明城市建设提供有利的法律保障。

- A. 深圳
- B. 贵阳
- C. 北京
- D. 上海

参考答案:B

(14). 把法律划分为根本法和普通法的主要依据是()。

- A. 适用范围不同
- B. 制定和表达的方式不同
- C. 制定和实施的主体不同
- D. 规定的内容、法律地位和制定的程序不同

参考答案:D

(15). 交通运输部于 2013 年 7 月 10 日发布公告, 出台了 11 项促进台湾海峡两岸海上直航的政策措施, 措施不包括以下哪项内容?()

- A. 两岸邮轮运输发展
- B. 客货滚装运输和车辆互通
- C. 构建两岸小型货物快捷运输通道
- D. 外籍邮轮可作为两岸间旅客运输

参考答案:D

(16). 公文具有其他任何文献形式无法替代的功能是()。

- A. 执行的
- B. 强制的
- C. 权威性的
- D. 凭证的

参考答案:C

(17). “学而不思则罔”说明()。

- A. 感性认识是认识的低级阶段, 理性认识才是高级阶段
- B. 人们只要思维, 就能产生理性认识
- C. 感性认识是对事物外表的反映, 不能深刻认识事物
- D. 通过思维对感性材料进行加工制作是感性认识上升到理性认识不可缺少的条件

参考答案:C

(18). 牛顿力学是适用于宏观低速运动范围的真理, 如果把它用于微观高速运动范围, 就会变成谬误。这说明()。

- A. 真理是人们对事物及其规律的正确反映
- B. 真理和谬误在一定条件下可以相互转化
- C. 真理是随着事物的变化而变化的
- D. 真理是随着实践的发展而发展的

参考答案:B

(19). 下列关于法律服务的说法, 不正确的是()。

- A. 法律服务不属于社会服务
- B. 法律服务所提供的产品主要是智力型劳动
- C. 法律服务是保证法律得到有效实现的重要制度设计之一
- D. 法律服务包括诉讼和非诉讼两大类

参考答案:A

(20). 孙中山在遗嘱中说: “积四十年之经验, 深知欲达到此目的, 必须唤起民众及联合世界上平等待我之民族, 共同奋斗。”这段话的核心主张是()。

- A. 反对帝国主义、封建主义
- B. 联俄、联共、扶助农工

- C. “民族”“民权”“民生”三大主义
- D. 革命尚未成功，同志仍须努力

参考答案:B

参考答案: <http://bbs.shiyebian.net/plugin.php?id=exam:paper&cid=1761>

## 公共基础知识真题演练第 308 期

(1). “没有一定的物质文明作基础，精神文明建设只能是空中楼阁。但如果精神文明搞不好，即使物质文明取得一定成果，也迟早要发生塌方。”上述论断体现的哲理是( )。

- A. 办事情一定要从实际出发
- B. 物质和意识不可分
- C. 物质决定意识，意识反作用于物质
- D. 世界的本原是物质

参考答案:C

(2). 以下机构中，不属于行政决策咨询系统的是( )。

- A. 河南省设立的政策研究室
- B. 国务院研究室
- C. 国家高级领导人的专家参谋团
- D. 部委办公厅的综合处

参考答案:D

(3). 邓小平之所以再三提出一定要把“什么是社会主义和怎样建设社会主义”的问题搞清楚，是为了( )。

- A. 发展生产力
- B. 实现共同富裕
- C. 正确处理改革、开放和稳定的关系
- D. 坚持社会主义，坚持马列主义和毛泽东思想，进一步认清社会主义本质，把社会主义推向前进

参考答案:D

(4). 近年来，信用卡在我国发展十分迅速，持卡的人数增长很快，其主要原因是( )。

- A. 用信用卡很潇洒
- B. 存在信用卡上的钱的利息比其他存款方式高
- C. 信用卡可作为纪念品
- D. 信用卡使人们在付款时快捷、安全

参考答案:D

(5). 用于汇报工作、陈述情况、提出建议、请求指示或请求批准的文件是( )。

- A. 规范性文件
- B. 领导指导性文件

- C. 陈述呈请性文件
- D. 证明性文绰

参考答案:C

(6). 内容重要并紧急需要打破常规优先传递处理的文件叫做()。

- A. 平件
- B. 加急件
- C. 特急件
- D. 急件

参考答案:D

(7). 下列属于司法监督主体的是()。

- A. 党委
- B. 国务院
- C. 人大
- D. 法院

参考答案:D

(8). 以下注意事项为批办工作中特别强调要求做到的是()。

- A. 认真研读公文，弄清对方意图、问题的性质与实际状况
- B. 不得越权批办公文
- C. 批办公文的方式有多种，如电话沟通、现场办公、面谈等
- D. 要求加强协商，努力协调各方关系

参考答案:B

(9). 加快建设节约型社会的核心是()。

- A. 节约使用资源和提高资源利用效率
- B. 节能、节水、节材、节地，资源综合利用和发展循环经济
- C. 改革开放和科技进步
- D. 在全社会树立节约意识

参考答案:A

(10). 毛泽东在下列哪篇文章中提出了“没有调查，就没有发言权”的著名论断?()

- A. 《改造我们的学习》
- B. 《整顿党的作风》
- C. 《反对党八股》
- D. 《反对本本主义》

参考答案:D

(11). ()是贯穿党的十八大报告的一条主线。

- A. 科学发展观
- B. 坚持和发展中国特色社会主义
- C. 经济与环境协调发展

D. 低碳、和谐、可持续发展

参考答案:B

(12). 作家萧伯纳说:“人生有两大悲剧,一是没得到你心爱的东西,另一个是得到了你心爱的东西。”学者周国平说:“人生有两大快乐,一是没有得到你心爱的东西,于是你可以去寻求和创造;另一个是得到了你心爱的东西,于是你可以去品味和体验。”从哲学角度看,两个观点存在差异的主要原因是()。

- A. 追求真理是一个永无止境的认识过程
- B. 价值判断和价值选择具有社会历史性特征
- C. 人们的认识结果是由客观对主体的作用决定的
- D. 意识对客观事物的反映是主动的、有选择的

参考答案:D

(13). 邓小平指出:“一个党、一个国家、一个民族,如果一切从本本出发,思想僵化,迷信盛行,那它就不能前进,它的生机就停止了,就要亡党亡国。”这段话非常深刻地阐明了()。

- A. 反对教条主义的重要性
- B. 改革开放的重要性
- C. 破除封建迷信的重要性
- D. 解放思想的重要性

参考答案:D

(14). 发展社会主义民主政治,最根本的是要()。

- A. 坚持党的领导、人民当家作主和依法治国的有机统一
- B. 实现民主政治的制度化、规范化、程序化
- C. 有领导、有步骤地推进政治体制改革
- D. 充分发挥人民群众的监督作用

参考答案:A

(15). 组成小型局域网的硬件设备由()组成。

- A. 局域网、广域网
- B. 星型、树型、环型
- C. 电话、调制解调器、广域网
- D. 服务器、电话、调制解调器、电子计算机网络

参考答案:D

(16). 2013 年中央一号文件发布,这也是一号文件连续第十年聚焦“三农”。其主题是()。

- A. 《中共中央、国务院关于加快水利改革发展的决定》
- B. 《中共中央、国务院关于加大统筹城乡发展力度进一步夯实: 莧业农村发展基础的若干意见》
- C. 《中共中央、国务院关于切实加强农业基础设施建设进一步促进农业发展农民增收的若干意见》
- D. 《中共中央、国务院关于加快发展现代农业进一步增强农村发展活力的若干意见》

参考答案:D

(17). 转变经济增长方式,其主攻方向是()。

- A. 科学发展

- B. 自主创新
- C. 发展循环经济
- D. 经济结构战略性调整

参考答案:D

(18). 下列属于立法的是( )。

- A. 政党制定党内章程
- B. 政党制定纪律规范
- C. 企业制定内部管理规定
- D. 全国人大制定《物权法》

参考答案:D

(19). 对党员的纪律处分有( )。

- A. 警告、严重警告、撤销党内职务、留党察看、开除党籍
- B. 警告、严重警告、留党察看、开除党籍、行政处分
- C. 警告、严重警告、留党察看、劝告退党、开除党籍
- D. 警告、严重警告、通报批评、留党察看、开除党籍

参考答案:A

(20). 以下技术中, 不属于信息技术的是( )。

- A. 遥感技术
- B. 人工智能技术
- C. 电子技术
- D. 光纤技术

参考答案:A

参考答案: <http://bbs.shiyebian.net/plugin.php?id=exam:paper&cid=1763>

## 公共基础知识真题演练第 309 期

(1). 作为调节社会经济运行的一种重要经济杠杆, 提高税率通常将( )。

- A. 提高政府的财政收入
- B. 抑制投资, 有利于防止经济过热
- C. 刺激消费
- D. 提高税收管理的效率

参考答案:A

(2). 供受文者使用的具有法定效用的正式文本, 格式规范, 并具备各种生效标志的稿本, 称作( )。

- A. 草稿
- B. 定稿
- C. 正本



D. 副本

参考答案:C

(3). 非同一系统的任何机关相互行文都使用()。

A. 上行文

B. 平行文

C. 通知

D. 下行文

参考答案:B

(4). 在中国革命过程中, 具有新民主主义革命和社会主义革命双重性质的是()。

A. 没收封建地主阶级的土地归农民所有

B. 没收官僚资本归新民主主义的国家所有

C. 接收帝国主义在华企业归新民主主义的国家所有

D. 赎买民族工商业归人民民主专政的国家所有

参考答案:B

(5). 人们常说: “前途是光明的, 道路是曲折的。”这句话体现的最主要的辩证法原理是()。

A. 世界是永恒发展的原理

B. 事物是普遍联系的原理

C. 质量互变规律原理

D. 否定之否定规律原理

参考答案:D

(6). 为满足社会需要而必须提供的公共服务, 政府不能“错位”, 主要是说()。

A. 政府的宏观调控应做到及时、准确、有效

B. 政府必须满足社会各个领域的需要

C. 社会经济的发展离不开国家的计划管理

D. 政府对经济的管理主要是经济手段和法律手段

参考答案:A

(7). 国民党荣誉主席吴伯雄于 2013 年 6 月 13 日与中共中央总书记习近平会面, 重申国民党坚持“九二共识”与“反对台独”的立场, 并首度提出(), 响应大陆“一个中国框架”的诉求。[已审 删除 编辑 移动复制]

A. 一个中国架构

B. 一个中国体制

C. 中台一家

D. 一个中国原则

参考答案:A

(8). “十二五规划”中强调了“加快转变经济发展方式”, 它的根本出发点和落脚点是()。

A. 经济结构战略性调整

B. 科技进步与创新

- C. 保障和改善民生
- D. 建设资源节约型、环境友好型社会

参考答案:C

(9). 关于中国交通建设, 下列说法不正确的是()。

- A. 目前国道线采用数字编号, 分别以 1、2、3、4 开头
- B. 我国自建的第一条铁路—京张铁路由詹天佑主持设计修建
- C. 20 世纪 50 年代, 新中国第一架自制飞机在南昌试飞成功
- D. 宋元时期的泉州港是当时世界上最大的贸易港之一

参考答案:A

(10). 温家宝同志曾在给一位国务院参事回信中, 引用了两句诗: “知屋漏者在宇下, 知政失者在草野。” 这一古训蕴含的哲理是()。

- A. 人的经验是判断是非得失的根本尺度
- B. 直接经验比间接经验更重要
- C. 感性认识高于理性认识
- D. 人民群众的直接经验即实践是认识的重要基础

参考答案:D

(11). 下列哪一项是与计算机、半导体和原子能齐名的 20 世纪四项重大发明之一?()

- A. 超音速飞机
- B. 激光器
- C. 航天飞机
- D. 人造卫星

参考答案:B

(12). 领导体制改革的核心和关键是()。

- A. 转变职能
- B. 组织协调
- C. 统筹规划
- D. 信息引导

参考答案:A

(13). 建设中国特色社会主义首要的基本理论问题是()。

- A. 如何加强党的执政能力建设
- B. 什么是社会主义, 怎样建设社会主义
- C. 怎样实现祖国统一
- D. 如何建设中国特色社会主义

参考答案:B

(14). 马克思指出: “无论哪一个社会形态, 在他们所能容纳的全部生产力发挥出来之前, 是绝不会灭亡的;而新的更高的生产关系, 在它的物质存在条件在旧社会的胎胞里成熟之前, 是绝不会出现的。” 这段话表明()。

- A. 生产力与生产关系相互联系，生产关系决定生产力，生产力也对生产关系有重大影响
- B. 社会形态更替需要经过一个过程
- C. 当社会形态不适合生产力发展的需要时就会立即灭亡
- D. 当生产关系不适合生产力发展水平时，社会仍然可以正常地发展

参考答案:C

(15). 下列行为中，符合《未成年人保护法》要求的有()。

- A. 国家有关执法部门查处并没收毒害青少年的淫秽光盘
- B. 某营业性歌舞厅向未成年人优惠开放
- C. 某父母因购买“六合彩”负债累累，强迫其就读初二的孩子辍学，外出打工
- D. 某同学违反课堂纪律，其任课老师把他赶出教室

参考答案:A

(16). 下列词语中，属于公文表态词语的是()。

- A. 烦请
- B. 特命
- C. 责令
- D. 缓议

参考答案:D

(17). 一台电脑的电源产于马来西亚，硬盘产于日本，主板产于中国台湾，内存条产于韩国，CPU 产于美国，此现象反映出()。

- A. 国家间的经济相对独立，各成体系
- B. 国际合作和经济全球化已成趋势
- C. 国际间存在许多矛盾和冲突
- D. 产品生产的分工协作越来越不明显

参考答案:B

(18). 我党任用干部的用人导向是什么?()

- A. 思想解放、作风扎实、勇于创新、锐意进取
- B. 求真务实、埋头苦干、默默奉献、不事张扬
- C. 政治坚定、原则性强、清正廉洁、道德高尚、情趣健康
- D. 以德修身、以德服众、以德领才、以德润才、德才兼备

参考答案:D

(19). 撰写一篇简报，一般情况下要符合的要求是()。

- A. 要有一定的理论深度
- B. 一般用分条列项形式表述
- C. 简明精炼，突出重点，字数一般控制在千字左右
- D. 首先讲清形势，说明意义

参考答案:C

(20). 以下属于指令性的公文的是()。

- A. 命令
- B. 函
- C. 公告
- D. 通告

参考答案:A

参考答案: <http://bbs.shiyebian.net/plugin.php?id=exam:paper&cid=1765>

## 公共基础知识真题演练第 310 期

(1). 下列关于行政给付的说法, 正确的是()。

- A. 精神和物质相结合的原则
- B. 行政给付可具有职务上的权益
- C. 行政给付只具有物质上的权益和与物质有关的权益
- D. 行政给付是一种行政奖励

参考答案:C

(2). 在马克思主义哲学看来, “刻舟求剑” “守株待兔” 典故中的主人公所犯的共同错误是()。

- A. 没有看到事物之间是联系的, 犯了形而上学的错误
- B. 夸大了意识的能动作用, 陷入了唯心主义的泥潭
- C. 没有充分发挥主观能动性, 实践活动缺乏社会历史性
- D. 没有做到从已经变化的实际出发去认识和解决问题

参考答案:D

(3). 公务员升职不包括晋升()。

- A. 级别
- B. 职称
- C. 领导职务
- D. 非领导职务

参考答案:B

(4). 转变政府职能的根本途径是()。

- A. 加强宏观调控
- B. 完善市场体系
- C. 实行政企分开
- D. 转换企业经营机制

参考答案:C

(5). 下列社会关系中属行政法调整范围的是()。

- A. 行政组织内部工作人员之间的关系
- B. 行政机关缔结买卖合同而形成的关系

- C. 法律法规授权的组织行使某一行政管理权所发生的社会关系
- D. 行政机关与相对方当事人之间发生的民事关系

参考答案:C

(6). 领导科学的根本任务是( )。

- A. 为领导和领导机关提供科学的理论根据
- B. 揭示领导活动的规律
- C. 加强和改善党的领导
- D. 促进领导艺术的提高和升华

参考答案:B

(7). 建设中国特色社会主义市场经济的基本目标是( )。

- A. 在社会主义条件下发展市场经济，不断解放和发展生产力
- B. 保证国民经济持续快速健康发展，人民共享经济繁荣成果
- C. 坚持和完善社会主义市场经济体制，使市场在国家宏观调控下对资源配置起基础性作用
- D. 坚持和完善以社会主义公有制为主体、多种所有制经济共同发展的基本经济制度

参考答案:A

(8). 古代有一个佛偈故事：庙前佛幡随风而动，方丈以此考问众徒。甲徒曰：“风催幡动!”乙徒曰：“幡何动?分明是你心动!心动才有幡动!” 方面的思想与乙徒相近的是( )。

- A. 万物皆只有一个理
- B. 有理而后有气
- C. 宇宙便是吾心
- D. 父子君臣，天下之定理

参考答案:C

(9). 党的十八大报告指出，我国发展仍处于可以大有作为的( )。

- A. 重要快速发展期
- B. 重要战略机遇期
- C. 重要改革机遇期
- D. 重要战略转折期

参考答案:B

(10). 加强党的思想建设，最根本的是( )。

- A. 坚持理论联系实际，一切从实际出发
- B. 用邓小平理论武装全党，充分发挥党的思想政治优势
- C. 坚持四项基本原则，反对资产阶级自由化
- D. 坚持全心全意为人民服务的宗旨

参考答案:B

(11). 狭义上讲，我国的行政监督是指( )对行政机关行政行为和公务人员职务行为的监察监督。

- A. 国家立法机关
- B. 国家司法机关

- C. 行政监察机关
- D. 社会公众舆论

参考答案:C

(12). 毛泽东在《关于领导方法的若干问题》中提出的著名口号是( )。

- A. 一切为了群众，一切依靠群众
- B. 从群众中来，群众中去
- C. 没有调查，没有发言权
- D. 没有正确的调查同样没有发言权

参考答案:B

(13). “追求真理比占有真理更宝贵”。德国诗人莱辛的这一著名诗句所包含的哲理是( )。

- A. 认识经历着从感性认识到理性认识的发展
- B. 认识的根本任务是通过现象认识本质
- C. 认识不能停滞，而应该不断扩展和深化
- D. 改造世界比认识世界更重要

参考答案:C

(14). 弘扬新风正气，抵制歪风邪气，着力解决突出问题，努力实现( )的进一步转变，是我们党完成肩负的历史使命的重要保证。

- A. 领导干部作风
- B. 社会风气
- C. 工作作风
- D. 干部作风

参考答案:A

(15). 教育部与各省、自治区、直辖市教委之间属于( )。

- A. 平行关系
- B. 不相隶属的二廷系
- C. 业务指导关系
- D. 隶属关系

参考答案:C

(16). 邓小平提出部分先富带动共同富裕的政策( )。

- A. 以承认地区之间和劳动者之间的差别为前提
- B. 是反“平均主义”之道
- C. 以诚实劳动、合法经营为条件，以最终实现共同富裕为目标
- D. 是代表富裕阶层提出的

参考答案:C

(17). 根据我国《公司法》的规定，股份有限公司的注册资本最低限额应为( )万元人民币。

- A. 50
- B. 100

C. 500

D. 1000

参考答案:C

(18). 下列属于政府非常设机构的是( )。

A. 国家审计署

B. 省计委

C. 国家扶贫办公室

D. 县建委

参考答案:C

(19). 下列说法中正确的是( )。

A. 行政主体是指具有行政职权的行政机关

B. 行政主体是指行政法律关系的主体

C. 行政主体是享有行政职权、实施行政活动、承担行政责任的组织

D. 行政主体是指行政机关

参考答案:C

(20). 社会主义的根本原则是( )。

A. 不断发展生产, 增加社会财富

B. 扩大改革开放, 增强综合国力

C. 实行按劳分配, 改善人民生活

D. 坚持以公有制为主体, 实现共同富裕.

参考答案:D

参考答案: <http://bbs.shiyebian.net/plugin.php?id=exam:paper&cid=1767>

## 公共基础知识真题演练第 311 期

(1). “没有哪一次巨大的历史灾难不是以历史的进步为补偿的。”恩格斯这句话蕴含的哲理是( )。

A. 矛盾双方相互排斥

B. 矛盾双方相互渗透

C. 矛盾双方在一定条件下相互依存

D. 矛盾双方在一定条件下相互转化

参考答案:D

(2). 对外开放的基本原则是( )。

A. 独立自主

B. 和平共处五项原则

C. 联合一切可以结盟的力量

D. 一致排外

参考答案:A

(3). 公文的正文逻辑结构可分三部分, ( )是正文的中心部分。

- A. 分析问题
- B. 解决问题
- C. 提出问题
- D. 介绍经过

参考答案:A

(4). 我国改革的性质是( )。

- A. 社会主义制度的自我完善和发展
- B. 变革社会主义生产关系
- C. 变革社会主义上层建筑
- D. 一场阶级斗争

参考答案:A

(5). 英国学者李约瑟在《中国科学技术史》一书中列举的从公元 1 世纪到 18 世纪由中国传到欧洲等地的重要发明就有 26 项, 特别指出指南针、造纸术、火药、印刷术四大发明更是对世界工业和自然科学的发展起到重要的推动作用。这表明我国封建时代的科技文化成就( )。

①代表着全人类经历封建社会发展阶段时取得的成就②为推动世界文明的发展作出了突出贡献③是世界科技文化发展史上极为重要的一页④对近代资本主义的发展起到了决定性作用

- A. ①②③
- B. ①②④
- C. ②③④
- D. ①③④

参考答案:A

(6). 以下不属于非物质文化遗产的是( )。

- A. 黄梅戏
- B. 花鼓灯
- C. 七夕节
- D. 文房四宝

参考答案:C

(7). 2013 年 7 月 14 日凌晨 1 时许, 已成为我国首个人造太阳系小行星的嫦娥二号卫星, 与地球间距离突破( )万公里, 再次刷新“中国高度”。

- A. 5000
- B. 6000
- C. 7000
- D. 8000

参考答案:A

(8). “三个代表” 中代表先进文化的前进方向是( )决定的。



- A. 马克思列宁主义
- B. 毛泽东思想
- C. 邓小平理论
- D. 党的性质、地位和历史使命

参考答案:D

(9). 下列文稿中具有正式公文效用的是( )。

- A. 议论稿
- B. 送审稿
- C. 征求意见稿
- D. 定稿

参考答案:D

(10). 邓小平对外开放思想中最具有远见卓识和最富有实践效应的伟大创举是( )。

- A. 提出引进国外的资本和技术
- B. 提出建立经济特区
- C. 提出借鉴和吸收世界上一切文明成果
- D. 提出建立全方位、多层次、宽领域的开放格局

参考答案:B

(11). 明末清初三大思想家指的是( )。

- A. 朱熹、王守仁、顾炎武
- B. 戴震、王夫之、魏源
- C. 董仲舒、黄宗羲、王夫之
- D. 黄宗羲、顾炎武、王夫之

参考答案:D

(12). 邓小平在南方谈话中指出, 抓住时机, 发展自己, 关键是( )。

- A. 发展高科技
- B. 发展经济
- C. 发展教育
- D. 发展能源交通

参考答案:B

(13). 若发现已生效的行政执法行为违法或不当, 则( )。

- A. 原行政机关无权废止
- B. 原行政机关或上级行政机关有权撤销
- C. 只有权力机关有权撤销
- D. 相对一方当事人有权变更

参考答案:B

(14). 树立和落实科学发展观, 要求我们要坚持经济社会协调发展, 以经济建设为中心的同时, 也要重视加快社会事业发展。这体现的哲理是( )。

- A. 要善于抓重点, 集中力量解决主要矛盾
- B. 既要抓重点, 解决主要矛盾;又要学会统筹兼顾, 恰当处理次要矛盾
- C. 看问题要分清主流和支流
- D. 要坚持具体问题具体分析

参考答案:B

(15). 根据《宪法》规定, 关于决定特赦, 下列选项正确的是()。

- A. 全国人民代表大会决定
- B. 最高人民检察院决定
- C. 最高人民法院决定
- D. 全国人大常委会决定

参考答案:D

(16). 在人的发展和社会发展的关系问题上, 马克思主义认为()。

- A. 两者互为前提和基础
- B. 两者是彼此独立的历史发展过程
- C. 前者是个人的理想, 后者是社会的目标
- D. 前者体现了人的个人价值, 后者体现了人的社会价值

参考答案:A

(17). 西汉“罢黜百家, 独尊儒术”与秦朝“焚书坑儒”的根本着眼点是()。

- A. 压制知识分子
- B. 加强君主专制统治
- C. 完善法制机构
- D. 区别对待古代文化

参考答案:B

(18). 诗人白居易在《卖炭翁》中写道:“卖炭翁, 伐薪烧炭南山中.满面灰尘烟火色, 两鬓苍苍十指黑, 卖炭得钱何所营?身上衣裳口中食。可怜身上衣正单, 心忧炭贱愿天寒……”对于衣食富足的剥削阶级来说, 恐怕不是“愿天寒”而是“怨天寒”了。这说明()。

- A. 价值判断与价值选择没有具体标准
- B. 价值判断与价值选择无所谓正确或错误
- C. 在阶级社会中, 价值判断和价值选择具有阶级性
- D. 我们应把人民群众的利益作为最高的价值标准

参考答案:C

(19). 下列关于“十二五”时期的历史定位, 叙述错误的是()。

- A. 全面建设小康社会的关键时期
- B. 深化改革开放、加快转变经济发展方式的攻坚时期
- C. 综合国内外形势, 是一个可以大有作为的重要战略机遇期
- D. 是追求 GDP 增长指标, 实现经济飞速发展的重要时期

参考答案:D

(20). 3G 时代，随着网络设备成本的大大降低，手机上网的资费会越来越低，同时由于视频通话等新鲜通讯方式的运用，手机上网的群体进入快速增长的阶段。下列说法错误的是( )。

- A. 商品的价格与价值成正比
- B. 使用价值影响消费者的商品需求欲望
- C. 物美价廉是消费者购买商品的目的
- D. 生产决定消费

参考答案:C

参考答案: <http://bbs.shiyebian.net/plugin.php?id=exam:paper&cid=1769>

## 公共基础知识真题演练第 312 期

(1). 党的十八大报告提出，要推动( )产业快速发展，到 2020 年全面建成小康社会，该产业成为国民经济支柱性产业。

- A. 高科技
- B. 教育
- C. 文化
- D. 服务

参考答案:C

(2). 当地方性法规与部门规章的有关规定相抵触时( )。

- A. 地方性法规自然无效
- B. 部门规章自然无效
- C. 由国务院提出意见
- D. 由最高人民法院裁决

参考答案:C

(3). 我国行政管理活动的主体是( )。

- A. 国家行政机关
- B. 各级党组织
- C. 国家权力机关
- D. 国家司法机关

参考答案:A

(4). 没有规矩，不成方圆。只有具备公平、公正的市场秩序，市场才能合理配置资源。在社会主义市场经济中，规范市场秩序的治本之策是( )。

- A. 形成以道德为支撑、法律为保障的社会信用制度
- B. 凡不符合市场准入规则的企业、商品均不允许进入市场
- C. 国家的宏观调控
- D. 禁止各种形式的地方保护主义、非法垄断及其他非法竞争行为

参考答案:A

(5). 定金是一种()。

- A. 担保的形式
- B. 债的形式
- C. 借款的形式
- D. 出租的形式

参考答案:A

(6). 社会主义道德建设中的集体主义原则有着多层次的要求,包括最高层次的要求、较高层次的要求、最基本的要求。其中,对我国公民最基本的道德要求是()。

- A. 全心全意为人民服务
- B. 先公后私、先人后己
- C. 无私奉献、一心为公
- D. 公私兼顾、不损公肥私

参考答案:D

(7). 民生问题始终是人类社会发展中值得关注的重大问题。下列关于中外历史上涉及民生问题的重大举措有()。

①家庭联产承包责任制②1995年,国家启动的“安居工程”③苏俄的新经济政策④罗斯福新政中的社会保障制度

- A. ①②③
- B. ②③④
- C. ①②④
- D. ①②③④

参考答案:D

(8). 改编、翻译、注释、整理已有的作品而产生的作品,其著作权属于()。

- A. 创作新作品的著作权人
- B. 原作品著作权人
- C. 继受著作权人
- D. 合作著作权人

参考答案:A

(9). 中国共产党的根本宗旨是()。

- A. 全心全意为人民服务
- B. 实事求是
- C. 批评与自我批评
- D. 理论联系实际

参考答案:A

(10). 在我国城市和乡村活跃着一个“草根经济”群体,“草根经济”属于非公有制经济,以小型企业、微型企业(10个雇员以下)、城乡个体工商户、创业者和农户为主体,广泛存在于区县、街道、社区、

乡村，“是社会经济中最具活力的部分”。“草根经济”能够发展与活跃是因为“草根经济”（）。

- A. 适应了社会主义市场经济的发展要求
- B. 是社会主义经济的重要组成部分
- C. 解决了低收入群体的就业
- D. 符合按劳分配的收入分配原则

参考答案:A

(11). 在社会主义制度下，公民个人与国家和社会之间的正确关系为（）。

- A. 国家不得干预公民的个人生活
- B. 国家必须保证公民正当的自由和权利，公民必须履行对国家和社会应尽的义务
- C. 公民的个人利益应该服从国家的利益
- D. 国家权力的行使必须以所有公民的意志为依据

参考答案:B

(12). （）是指有关专家、群体、研究机构、公众代表等，就政策的制定向政府决策机关提供信息、反映意见、提出建议，从而参与政策制定的一种活动。

- A. 政策制定
- B. 政策咨询
- C. 政策分析
- D. 政策规划

参考答案:B

(13). 作者身份不明的作品，由作品原件的（）行使除署名权以外的著作权。

- A. 持有人
- B. 使用人
- C. 保管人
- D. 所有人

参考答案:D

(14). 有权审议决定省、自治区、直辖市的设立、撤销、更名的机关是（）。

- A. 全国人民代表大会
- B. 国务院
- C. 全国人大常委会
- D. 省级国家权力机关

参考答案:A

(15). 能使行政监督有的放矢的是（）。

- A. 实行政务公开
- B. “三令五申”
- C. 加大惩戒力度
- D. 完善各种监督程序

参考答案:A

(16). “中央一号文件”原指中共中央每年发的第一份文伺，该文件在国家全年工作中具有纲领性和指导性的地位。一号文件中提到的问题是中央全年需要重点解决，也是当前国家亟须解决的问题，更从一个侧面反映出了解决这些问题的难度。( )问题是目前我国亟须解决的问题。

- A. 农业
- B. 农村
- C. 农民
- D. 三农

参考答案:D

(17). 爱国主义是中华民族的优良传统。中国人民历来不屈服于外来侵略。下列史实能说明以上观点的是( )。

①虎门销烟②三元里人民抗英斗争③镇南关战役④台儿庄战役

- A. ①③
- B. ①②④
- C. ②③④
- D. ①②③④

参考答案:D

(18). 《最高人民法院关于公布失信被执行人名单信息的若干规定》确定具有 6 种情形之一的被执行人将被纳入失信被执行人名单。这 6 种情形不包括下列哪项?( )

- A. 以伪造证据、暴力、威胁等方法妨碍、抗拒执行的
- B. 以虚假诉讼、虚假仲裁或者以隐匿、转移财产等方法规避执行的
- C. 违反限制高消费令的
- D. 拒不履行生效法律文书确定义务的

参考答案:D

(19). 元朝是我国疆域最辽阔的朝代，民族众多，为了加强对广阔疆域、各族人民进行有效统治，元政府实行( )，对后世产生了深远的影响。

- A. 科举制度
- B. 行省制度
- C. 设置宣政院
- D. 中央机构设六部.直属于皇帝

参考答案:B

(20). 机器人是一种模拟人的智能行为并执行工作指令的( )。

- A. 机械机器
- B. 电子化产品一
- C. 机电一体化机器
- D. 人工操作设备

参考答案:C

参考答案: <http://bbs.shiyebian.net/plugin.php?id=exam:paper&cid=1771>

## 公共基础知识真题演练第 313 期

(1). 发展全社会卫生体育事业属于政府的( )职能。

- A. 文化
- B. 社会
- C. 政治
- D. 经济

参考答案:B

(2). 发挥党组织在建设社会主义新农村中的领导核心作用的最主要工作是( )。

- A. 发展现代农业
- B. 培养新型农民
- C. 带领群众致富
- D. 维护农村稳定

参考答案:C

(3). 国家整顿和规范市场经济秩序, 体现了( )。

- A. 国家的专政职能
- B. 国家管理经济的职能
- C. 国家组织和领导社会主义精神文明建设的职能
- D. 国家搞好社会公共服务的职能

参考答案:B

(4). 发展社会主义市场经济, 进行宏观调控非常重要, 我国的宏观调控要以( )。

- A. 计划调控为主
- B. 间接调控为主
- C. 直接调控为主
- D. 经济调控为主

参考答案:B

(5). 下列职务中不属于领导职务的有( )。

- A. 自治州州长
- B. 直辖市市长
- C. 巡视员
- D. 公安局长

参考答案:C

(6). 科学发展观三大基本要求是( )。

- A. 全面、协调、可持续
- B. 改革、发展、稳定
- C. 民主、文明、和谐

D. 和平、和谐、科学

参考答案:A

(7). 2013 年 7 月 9 日, 欧洲理事会正式批准( )2014 年加入欧元区。从 2014 年 1 月 1 日起, 其将成为欧元区第十八个成员, 欧元也将取代其本国货币拉特。

A. 爱沙尼亚

B. 斯洛伐克

C. 拉脱维亚

D. 马耳他

参考答案:C

(8). 批复是用于答复下级机关请示事项的( )。

A. 下行文

B. 平行文

C. 上行文

D. 具有行政约束力的规章

参考答案:A

(9). 科学家用来观测粒子的“眼睛”是( )。

A. 天文望远镜

B. 对撞机

C. 加速器

D. 探测器

参考答案:D

(10). 行政行为已完成原定目标、任务, 实现了国家的行政管理目的, 应予以( )。

A. 宣布无效

B. 撤销

C. 废止

D. 变更

参考答案:C

(11). 政府角色定位集中体现的是( )。

A. 政府结构

B. 政府职能

C. 政府性质

D. 政府权力

参考答案:B

(12). ( )指出: “计划多一点还是市场多一点, 不是社会主义与资本主义的琴质区别。计划经济不等于社会主义, 资本主义也有计划;市场经济不等于资本主义, 社会主义也有市场。计划和市场都是经济手段。”

A. 毛泽东

B. 周恩来



- C. 邓小平
- D. 江泽民

参考答案:C

(13). ()属于行政处罚简易程序。

- A. 立案
- B. 调查取证
- C. 制作当场处罚决定书
- D. 制作申辩笔录

参考答案:C

(14). 关于法的本质, 下列表述正确的是()。

- A. 法的本质是法的内部联系与外部联系的统一
- B. 法是公共权力机关按照一定的权限和程序制定和认可的, 并由正式的权力机制保证实现, 这些体现了法的正式性, 而法的正式性正是法的本质的最终体现
- C. 法的本质根源在一定社会物质的生活条件
- D. 法所体现的国家意志主要是统治阶级的意志, 并不具有公共性

参考答案:C

(15). 毛泽东正式提出新民主主义革命的“三大法宝”是在下列哪一著作中?()

- A. 《新民主主义论》
- B. 《(共产党人)发刊词》
- C. 《中国革命和中国共产党》
- D. 《论联合政府》

参考答案:B

(16). 对因限制人身自由的行政强制措施不服提出的诉讼, 由原告所在地或被告所在地的人民法院管辖, 这种管辖属于()。

- A. 指定管辖
- B. 共同管辖
- C. 协议管辖
- D. 合并管辖

参考答案:B

(17). “社会一旦有技术上的需要, 则这种需要比十所大学更能把科学推向前进。”这表明()。

- A. 实践是沟通主客体的桥梁
- B. 实践是检验真理的唯一标准
- C. 实践能为认识提供物质手段
- D. 实践的需要是认识发展的动力

参考答案:D

(18). 下面是政府办事机构的是()。

- A. 中央办公厅

- B. 县工商局
- C. 乡工商所
- D. 省驻京办事处

参考答案:D

(19). 中国新、旧民主主义文化区别的标志是( )。

- A. 是否以共产主义思想为指导
- B. 是否为人民大众服务
- C. 是否科学
- D. 是否具有民族形式

参考答案:A

(20). “关于查禁赌博的通告”显然应具备( )。

- A. 较强的时效性
- B. 教育性，以引起人们警觉和注意
- C. 知照性，用于公布需要人们周知的事项
- D. 被动性

参考答案:C

参考答案: <http://bbs.shiyebian.net/plugin.php?id=exam:paper&cid=1773>

## 公共基础知识真题演练第 314 期

(1). 西藏正式成为中国的一个行政区是在( )。

- A. 唐朝
- B. 北宋
- C. 南宋
- D. 元朝

参考答案:D

(2). 下列各项与 20 世纪 80 年代的中国无关的是( )。

- A. 结婚 36 条腿和三转一响
- B. 日新月异的深圳：“时间就是金钱，效率就是生命”——标语振奋人心
- C. 浦东新区，高楼四起，跨国公司的招牌特别引人注目
- D. 充满幻想与希望的海南省，有各地客商、民工来去匆匆

参考答案:C

(3). 若某市拟将所管辖的一个县变为市辖区，根据《宪法》规定，此改变应由下列哪一机关批准?( )

- A. 全国人民代表大会
- B. 全国人民代表大会常务委员会
- C. 所在省的人民代表大会常务委员会

D. 国务院

参考答案:D

(4). 对河南省政府作出具体行政行为不服的, 可向()申请复议;对复议决定不服的, 可()。( )

A. 国务院 提起行政诉讼

B. 省政府 提起行政诉讼或向国务院申请行政裁决

C. 国务院 终局裁决

D. 省政府 提起行政诉讼

参考答案:B

(5). 下列文稿中具有正式公文效用的是()。

A. 议论稿

B. 送审稿

C. 征求意见稿

D. 定稿

参考答案:D

(6). 社会保障制度主要是要满足人们的()

A. 小康生活需要

B. 基本生活需要

C. 富裕生活需要

D. 现代化生活需要

参考答案:B

(7). 我国社会主义改革是一场新的革命, 其性质是()。

A. 解放生产力, 发展生产力

B. 社会主义基本制度的根本变革

C. 社会主义制度的自我完善和发展

D. 建立和完善社会主义市场经济体制

参考答案:C

(8). 错误的社会意识之所以错误, 主要是由于()

A. 它纯粹是主观臆断, 其内容与社会存在无关

B. 它落后于客观实际, 不适合时代发展的需要

C. 它脱离多数人的觉悟程度, 不能被多数人接受

D. 它是对社会存在虚构的、歪曲的反映

参考答案:D

(9). 我国是世界上人口最多的国家, 约占世界人口的()。

A. 1/3

B. 1/4

C. 1/5

D. 1/6

参考答案:C

(10). 美国人杰克与香港居民赵某在内地私藏枪支、弹药，公安人员查缉枪支、弹药时，赵某以暴力方法阻碍公安人员依法执行职务。下列哪一说法是正确的?()

A. 全案由犯罪地的基层法院审判，因为私藏枪支、弹药罪和妨碍公务罪都不属于可能判处无期徒刑以上刑罚的案件

B. 杰克由犯罪地中级法院审判，赵某由犯罪地的基层法院审判

C. 杰克由犯罪地中级法院审判，赵某由中级法院根据具体案件情况而决定是否交由基层法院审判

D. 全案由犯罪地的中级法院审判

参考答案:D

(11). ()是指用于汇报工作、陈述情况、提出建议、请求指示或请求批准的文件。

A. 规范性公文

B. 公布性公文

C. 商洽性公文

D. 陈述呈请性公文

参考答案:D

(12). 坚持科学发展观的根本着眼点是()。

A. 正确把握宏观调控目标

B. 全面履行政府职能

C. 抓紧研究制定统筹兼顾的政策和规划

D. 要用新的发展思路实现更快更好的发展

参考答案:D

(13). 学习辩证唯物主义和历史唯物主义，可以使人()。

A. 掌握全部关于人类社会发展历史的知识

B. 提高道德素养和精神境界

C. 正确认识自然现象

D. 妥善处理工作中的一切事情

参考答案:B

(14). 吊销违法者的经营许可证是()。

A. 行政命令

B. 行政处罚

C. 行政处分

D. 行政强制执行

参考答案:B

(15). “如果偶然性不起任何作用的话，那么世界历史就会带有非常神秘的性质。”这是一种()。

A. 辩证唯物主义决定论的观点

B. 形而上学机械唯物决定论的观点

C. 历史宿命论的观点

D. 唯心主义非决定论的观点

参考答案:A

(16). 国家机关及其工作人员依职权和法定程序, 将法律规范用于具体事件或案件的活动, 称为()。

A. 法的遵守

B. 法的适用

C. 法的解释

D. 法的宣传

参考答案:B

(17). 采用议论法撰写公文, 对观点的要求是()。

A. 正确、鲜明

B. 深刻、深远

C. 明确、含蓄

D. 鲜明、充分

参考答案:A

(18). 半殖民地半封建社会的社会性质, 决定了近代中国不可能是一个独立的民主国家, 外部没有民族独立, 而受帝国主义压迫;内部没有起码的资产阶级民主, 反动统治阶级凭借强大的反革命武装对人民实行独裁恐怖统治。这种社会性质决定了中国革命进程的一个主要形式是()。

A. 争取民主

B. 农民运动

C. 武装斗争

D. 工人运动

参考答案:C

(19). 下列部门中承担政府内部事务管理职能的是()。

A. 人民检察院

B. 纪律检察委员会

C. 人民法院

D. 行政监察部门

参考答案:D

(20). 全国人大举行会议时, 主持会议的是()。

A. 全国人大常委会

B. 委员会

C. 委员长会议

D. 选举产生的大会主席团

参考答案:D

参考答案: <http://bbs.shiyebian.net/plugin.php?id=exam:paper&cid=1775>

## 公共基础知识真题演练第 315 期

(1). 生产关系包括三个方面的具体内容，其中起决定作用的是()。

- A. 产品如何分配
- B. 生产资料归谁所有
- C. 生产方式怎样
- D. 人们在社会生产中的地位和关系如何

参考答案:B

(2). 从唯物论角度看，坚持破除一切妨碍发展的观念和体制机制弊端，这是因为()。

- A. 错误的意识阻碍客观事物的发展
- B. 意识具有巨大的能动作用
- C. 只要树立正确的意识，做事情就能获得成功
- D. 物质决定意识，意识是物质的反映

参考答案:A

(3). 关于我国书信的习惯和格式，下列理解不正确的一项是()。

- A. 一封书信一般应有“称呼”“正文”“祝语”“署名”“日期”等部分
- B. 给老师写信，称呼部分如果连名带姓写上，就显得不够恭敬
- C. 书信的“祝语”部分，如写“此致敬礼”应将“此致”退后两个格的位置，“敬礼”则另起一行顶格书写
- D. 书信的“署名”部分，写信人应连名带姓都写上，否则就显得不够恭敬

参考答案:D

(4). 依法纳税是公民的基本义务，下面对“纳税人”的理解，不正确的是()。

- A. 只要负有直接纳税的义务，就是纳税人
- B. 纳税人包括所有法人和自然人
- C. 纳税人是由税法和企业或个人所处的经济地位决定的
- D. 不同的税种有不同的纳税人

参考答案:B

(5). 病人在医院里做检查常使用的“CT”技术，其术语是指()。

- A. 脑电图检查
- B. 计算机断层扫描
- C. 放射断层摄影
- D. 磁共振显影

参考答案:B

(6). 建立社会信用体系的支柱是()。

- A. 政府
- B. 法制

C. 教育

D. 道德

参考答案:D

(7). 根据《行政复议法》，在一般情况下，公民、法人或者其他组织认为具体行政行为侵犯其合法权益的，可以自知道该具体行政行为之日起( )内提出行政复议申请;而行政复议机关应当自受理申请之日起( )内作出行政复议决定。( )

A. 60 日 60 日

B. 60 日 80 日

C. 80 日 80 日

D. 30 日 60 日

参考答案:A

(8). 1998 年对 300 名大学生的问卷调查显示，他们心中为中国教育作出重大贡献的人物，选择邓小平的占 89%，究其原因是( )。

①文革后恢复高考②提出教育优先发展战略

③提出教育三个面向④“教育大革命” ’

A. ①②④

B. ①③④

C. ①②③

D. ①②③④

参考答案:C

(9). 下列关于科学发展观的表述中，不适当的一项是( )。

A. 2004 年 3 月 10 日，胡锦涛同志在中央人口资源环境工作座谈会上，系统阐述了科学发展观的基本内涵

B. 科学发展观的核心是以人为本，基本要求是全面协调可持续

C. 科学发展观丰富和完善了新世纪、新阶段我国现代化建设的发展道路、发展模式和发展战略

D. 科学发展观的根本方法是统筹兼顾，坚持以节约资源和环境保护为中心

参考答案:D

(10). 赵某酒后驾车，致使自己投保的车辆撞到一水泥墩上，导致该车车头外壳变形、断裂。事故发生后，赵某向投保公司谎称夜晚合法行车时，被一驾驶员违章开车所撞，致使车辆受损。因此，赵某向保险公司索赔并获得了保险金 10 万元。此案中，赵某的行为( )。

A. 构成诈骗罪

B. 构成合同诈骗罪

C. 属于民事欺诈，不构成犯罪

D. 构成保险诈骗罪

参考答案:D

(11). 胡锦涛同志在中央党校重要讲话中指出，科学发展观，第一要义是( )，核心是( )，基本要求是全面协调可持续，根本方法是统筹兼顾。( )

- A. 发展，以人为本
- B. 发展，党的领导
- C. 科学，以人为本
- D. 科学，党的领导

参考答案:A

(12). 在行政诉讼中对具体行政行为的合法性负有举证责任的是()。

- A. 原告
- B. 被告
- C. 第三人
- D. 谁主张谁举证

参考答案:B

(13). 在我国，十六周岁以上的未成年人，以自己的劳动收入为主要生活来源的，应视为()。

- A. 限制民事行为能力人
- B. 无民事行为能力人
- C. 完全民事行为能力人
- D. 完全限制民事行为能力人

参考答案:C

(14). 从 1840 年到 1919 年的 80 年间，中国人民对外来的侵略进行了英勇顽强的反抗，但历次的反侵略战争，都是以中国政府被迫签订丧权辱国条约而告终，从中国内部分析，其根本原因是()。 [已审删除 编辑 移动 复制]

- A. 军事战略错误
- B. 社会制度的腐败
- C. 经济技术的落后
- D. 思想观念的保守

参考答案:B

(15). 有限责任公司的股东对公司承担有限责任，是指()。

- A. 股东以购买的股票为限
- B. 股东以其财产额为限
- C. 股东以其出资额的收益为限
- D. 股东以其出资额为限

参考答案:D

(16). “三个代表”重要思想依据改革开放和现代化建设的新的实践，紧紧把握我国社会生活和社会结构的深刻变化，对()作出了科学判断。

- A. 建设中国特色社会主义的依靠力量
- B. 党的历史地位
- C. 中国社会主义的发展阶段
- D. 世界政治经济形势



参考答案:A

(17). 一般来说,在发生通货膨胀时,靠固定工资生活的人()。

- A. 生活水平会下降
- B. 生活水平会提高
- C. 没有变化
- D. 幸福感会增强

参考答案:A

(18). 国际上用来综合考察居民间收入分配差异状况的一个重要分析指标是()。

- A. 恩格尔系数
- B. 基尼系数
- C. 道·琼斯指数
- D. 纳斯达克指数

参考答案:B

(19). 行为人没有约定或法定的义务,为避免他人利益受损失而进行管理或服务所实施的行为是()。

- A. 侵权行为
- B. 不当得利
- C. 无因管理
- D. 违法行为

参考答案:C

(20). 马克思主义唯物辩证法认为,事物发展的根本规律是()。

- A. 物质决定意识,意识反作用于物质的规律
- B. 对立统一规律
- C. 质量互变规律
- D. 生产力决定生产关系,经济基础决定上层建筑的规律

参考答案:B

参考答案: <http://bbs.shiyebian.net/plugin.php?id=exam:paper&cid=1777>

## 公共基础知识真题演练第 316 期

(1). 1928 年毛泽东在《土地法》中指出:“没收一切土地归苏维埃政府所有,用下列三种方法分配之:

(一)分配农民个别耕种;(二)分配农民共同耕种;(三)由苏维埃政府组织模范农场耕种。”这段论述提到了“工农武装割据”的()。

- A. 基本内容
- B. 主要斗争形式
- C. 战略阵地
- D. 基本原则

参考答案:A

(2). 整体和部分的的关系是( )。

- A. 整体可以代替部分
- B. 部分支配、决定整体
- C. 整体决定部分，部分影响整体
- D. 整体是部分的总和

参考答案:C

(3). 我国封建社会流传着这样一首歌谣：“种田的，缺米粮;晒盐的，喝淡汤;纺织娘，没衣裳;编凉席的睡光床。”造成这种现象的根源是( )。

- A. 封建土地所有制
- B. 封建等级制度
- C. 地主阶级的残酷剥削
- D. 地主阶级掌握国家政权

参考答案:A

(4). 一团蘑菇云伴随惊天动地的巨响翻腾而起，一个有着五千年辉煌历史的泱泱大国走进了新时代。这反映了( )。

- A. 第一颗氢弹试爆成功
- B. 导弹核试验成功
- C. 第一颗原子弹试爆成功
- D. 第一颗人造卫星升天

参考答案:C

(5). 国与国之间的竞争归根到底是( )竞争。

- A. 社会制度
- B. 人才
- C. 科技发展
- D. 综合国力

参考答案:B

(6). 社会主义金融市场的基础是( )。

- A. 资本市场
- B. 证券市场
- C. 外汇市场
- D. 期货市场

参考答案:A

(7). 行政管理活动的出发点和归宿是( )。

- A. 行政目标
- B. 行政任务
- C. 行政效率

D. 行政规定

参考答案:A

(8). 我国现行宪法规定, 有权制定和发布行政法规的国家机关是( )。

A. 全国人民代表大会常务委员会

B. 国务院

C. 国务院各部、委

D. 全国人民代表大会法律委员会

参考答案:B

(9). 吴某被王某打伤后诉至法院, 王某败诉。一审判决书送达王某时, 其当即向送达人郑某表示上诉, 但因其不识字, 未提交上诉状。关于王某行为的法律效力, 下列哪一选项是正确的?( )

A. 王某已经表明上诉, 产生上诉效力

B. 郑某将王某的上诉要求告知法院后, 产生上诉效力

C. 王某未提交上诉状, 不产生上诉效力

D. 王某口头上诉经二审法院同意后, 产生上诉效力

参考答案:C

(10). “三个和尚没水吃” 的原因用管理学解释是( )。

A. 人多了办不成事

B. 职责不清

C. 无人领导

D. 没有监督

参考答案:B

(11). 下列哪些情况不可以采用越级行文的方式?( )

A. 国家林业局致文某县林业局, 要求调查该县某处森林发生重大火灾的原因, 该县林业局调查清楚后向国家林业局行文报告

B. 情况特殊紧急

C. 需要检举、控告直接上级机关

D. 某市人民政府适应现代化建设的需要, 拟在某原林场内建一座具有一定规模的植物园, 为此, 决定向上级机关致文请求批准

参考答案:D

(12). 事物内部包含肯定方面和否定方面, 否定方面指( )。

A. 保持现存事物存在的方面

B. 促使现存事物灭亡的方面

C. 事物中的消极方面

D. 事物中居主导地位的方面.

参考答案:B

(13). 张某外出, 台风将至。邻居李某担心张某年久失修的房子被风刮倒, 祸及自家, 就雇人用几根木料支撑住张某的房子, 但张某的房子仍然不敌台风, 倒塌之际压死了李某养的数只鸡。下列哪一说法是

正确的?()

- A. 李某初衷是为自己, 故不构成无因管理
- B. 房屋最终倒塌, 未达管理效果, 故无因管理不成立
- C. 李某的行为构成无因管理
- D. 张某不需支付李某固房费用, 但应赔偿房屋倒塌给李某造成的损失

参考答案:C

(14). 对哲学问题第一方面的不同回答是()。

- A. 划分唯物主义和唯心主义的标准
- B. 划分辩证法和形而上学的标准
- C. 划分一元论和二元论的标准
- D. 划分可知论和不可知论的标准

参考答案:A

(15). 实施可持续发展战略, 必须要做到()。

- A. 提高人口质量, 控制人口数量
- B. 节约资源, 坚持开发与合理利用并重
- C. 正确认识到经济发展与人口、资源、环境的辩证关系
- D. 大力加强环境污染的治理

参考答案:C

(16). 商品生产中, 有一系列经济规律, 其中最基本的规律是()。

- A. 竞争规律
- B. 供求规律
- C. 货币流通规律
- D. 价值规律

参考答案:D

(17). 哲学基本问题的第一方面是划分()。

- A. 唯物主义和唯心主义的标准
- B. 可知论和不可知论的标准
- C. 辩证法和形而上学的标准
- D. 唯理论和经验论的标准

参考答案:A

(18). 说到人生追求, 我们也许会吟诵“独上高楼, 望尽天涯路”“蜀道之难, 难于上青天”“路漫漫其修远兮, 吾将上下而求索”等著名诗词激励自己。以上三句话依次引用的文学形式分别是()。

- A. 楚辞、汉赋、唐诗
- B. 楚辞、唐诗、宋词
- C. 宋词、唐诗、楚辞
- D. 唐诗、宋词、元曲

参考答案:C

(19). 在 1953 年 9 月, 彭德怀在一份报告中说, 抗美援朝战争的胜利证明: 西方侵略者几百年来只要在东方一个海岸上架起几尊大炮就可霸占一个国家的时代一去不复返了。这场战争的胜利( )。

- A. 结束了西方列强霸权主义的历史
- B. 打破了美国军队不可战胜的神话
- C. 奠定了民族独立人民解放的基础
- D. 赢得了近代以来中华民族反抗外敌入侵的第一次完全胜利

参考答案:B

(20). 20 世纪初, 有科学家发表这样的观点: 物理体系的状态据以变化的定律, 同描述这些状态变化时所参照的坐标系究竟是用两个在互相匀速移动着的坐标系中的哪一个并无关系。任何光线在静止的坐标系中都是以确定的速度 C 运动着, 不管这一光线是由静止的还是运动的物体发射出来的。这位科学家是( )。

- A. 爱因斯坦
- B. 牛顿
- C. 伽利略
- D. 普朗克

参考答案:A

参考答案: <http://bbs.shiyebian.net/plugin.php?id=exam:paper&cid=1779>

## 公共基础知识真题演练第 317 期

(1). 贯彻落实科学发展观的关键是( )。

- A. 领导干部
- B. 人民群众
- C. 正确的方针路线
- D. 党的领导

参考答案:A

(2). 某乡在换届选举时, 应选三名副乡长, 但只有两名当选, 对不足的一名选举所采用的方式为( )。

- A. 补选
- B. 增选
- C. 另行选举
- D. 以上答案都不对

参考答案:C

(3). 对于热水瓶爆裂造成的烫伤, 下列紧急处理正确的一项是( )。

- A. 立即脱去被开水浸湿的衣裤或鞋袜
- B. 立即用纱布包裹冰块凉敷烫伤处
- C. 立即用约 20℃ 左右的凉水冲洗
- D. 擦干烫伤皮肤用紫药水或红汞涂搽

参考答案:C

(4). 甲在夜晚射杀乙，结果将乙饲养的一匹马杀死。甲的行为属于( )。

- A. 意外事件
- B. 工具不能犯未遂
- C. 对象不能犯未遂
- D. 能犯未遂

参考答案:C

(5). 为贬低他人而取绰号的行为侵犯了公民的( )。

- A. 隐私权
- B. 名誉权
- C. 肖像权
- D. 健康权

参考答案:B

(6). 行政法制外部监督是指( )。

- A. 行政系统以外的国家权力机关监督
- B. 行政系统以外的司法机关监督
- C. 行政系统自身的监督
- D. 行政系统以外的国家权力机关和司法机关的监督

参考答案:D

(7). 科学社会主义的创始人是( )。

- A. 圣西门和欧文
- B. 马克思和恩格斯
- C. 列宁和斯大林
- D. 毛泽东和邓小平

参考答案:B

(8). 根据我国行政立法体制，( )享有行政规章的制定权。

- A. 国务院直属机构
- B. 国务院部委管理的国家局
- C. 国务院办公厅机构
- D. 国务院

参考答案:A

(9). 甲与乙签订了一份合同，约定由丙向甲履行债务，现丙履行债务的行为不符合合同的约定，甲有权( )。

- A. 请求乙承担违约责任
- B. 请求乙和丙共同承担违约责任
- C. 请求丙承担违约责任
- D. 请求乙或丙承担违约责任

参考答案:A

(10). 马克思主义的方法论主要包括()。

- A. 辩证法、唯物史观、阶级分析方法、总体性的方法、社会结构分析法等
- B. 分析与综合统一、演绎与归纳统一、抽象与具体统一、历史与逻辑统一
- C. 一切从实际出发;实事求是;从群众中来,到群众中去;注重调查研究
- D. 抓主要矛盾和矛盾的主要方面,充分相信和依靠占绝大多数的人民群众

参考答案:B

(11). 根据我国《行政处罚法》的规定,地方性法规可以设定的处罚是()。

- A. 限制人身自由的处罚
- B. 吊销许可证的处罚
- C. 吊销企业营业执照的处罚
- D. 拘留与罚款

参考答案:B

(12). 人民法院在审查民事起诉时,发现当争人起诉已经超过了诉讼时效,在这种情况下,人民法院应当如何处理?()

- A. 通知当事人已经超过诉讼时效,不予受理
- B. 裁定不予受理
- C. 应予受理,审理后确认超过诉讼时效的,判决驳回诉讼请求
- D. 应予受理,审理后确认超过诉讼时效的,裁定驳回起诉

参考答案:C

(13). “淘宝”“网购”“秒杀”等购物名词,不断更新着我们的视听。这些名词的出现主要说明了()。

- A. 电子计算机的出现
- B. 汉语词汇不断丰富和更新
- C. 人们时间观念增强
- D. 互联网改变人类生活方式

参考答案:D

(14). 对立统一规律揭示了()。

- A. 事物发展的动力和源泉
- B. 事物发展的状态和过程
- C. 事物发展的方向和道路
- D. 事物发展的两种趋势

参考答案:A

(15). 《刑法》第6条第2款规定:“凡在中华人民共和国船舶或者航空器内犯罪的,也适用本法。”本条款确立的是()。

- A. 属地管辖
- B. 属人管辖
- C. 普通管辖

D. 保护管辖

参考答案:A

(16). 根据宪法和国家赔偿法的规定, 我国国家赔偿实行的是哪种归责原则?()

A. 过错原则

B. 无过错原则

C. 违法原则

D. 违法原则为主, 过错原则为辅

参考答案:C

(17). 行政领导者由国家权力机关通过民主选举产生的是()。

A. 考任制

B. 选任制

C. 委任制

D. 聘任制

参考答案:B

(18). 用于对下级机关布置工作, 阐明工作活动的指导原则的领导指导性文件, 称为()。

A. 命令

B. 指示

C. 批复

D. 通知

参考答案:B

(19). “对他个人来说, ‘@’ 只是一个小发明, 但对整个世界来讲, 则无疑是伟大的”; “在无意间改变了人们的沟通习惯, 带来了一个全新的交流工具”。这指的是()。

A. 相对论的推出

B. 量子理论的确立

C. 互联网的问世

D. 人类登月成功

参考答案:C

(20). 我国《行政诉讼法》规定, 对行政案件实行()。

A. 合理性审查原则

B. 合法性审查原则

C. 合法性审查原则, 但也有例外

D. 合法性审查原则为主、合理性审查原则为辅的原则

参考答案:B

参考答案: <http://bbs.shiyebian.net/plugin.php?id=exam:paper&cid=1781>



## 公共基础知识真题演练第 318 期

(1). 白阳有限公司分立为阳春有限公司与白雪有限公司时，在对原债权人甲的关系上，下列哪一说法是错误的?()

- A. 白阳公司应在作出分立决议之日起 10 日内通知甲
- B. 甲在接到分立通知书后 30 日内，可要求白阳公司清偿债务或提供相应的担保
- C. 甲可向分立后的阳春公司与白雪公司主张连带清偿责任
- D. 白阳公司在分立前可与甲就债务偿还问题签订书面协议

参考答案:B

(2). 规律的客观性是指()。

- A. 它的存在是无条件的
- B. 它不以人的意志为转移
- C. 它不能被人的感官直接感知
- D. 它可以被人们所认识和利用

参考答案:B

(3). 提出“究天人之际，通古今之变”治史思想的史学家是()。

- A. 司马迁
- B. 司马相如
- C. 班固
- D. 司马光

参考答案:A

(4). 火车和汽车厢基本上是个金属封闭结构，在车厢里听不清半导体收音机的广播，却可以通过手机和外界通话，原因是()

- A. 半导体收音机的灵敏度大大低于手机
- B. 二者电磁波的电磁场强度不同，穿透车厢的能力不同
- C. 二者电磁波频率不同，穿透车厢的能力不同
- D. 半导体收音机和手机接收处理电磁波信号的处理不同

参考答案:C

(5). 在邓小平同志诞辰一百周年纪念大会上，胡锦涛发表重要讲话。胡锦涛在讲话中深切缅怀了邓小平同志为民族独立、人民解放和国家富强、人民幸福建立的不朽功勋。邓小平同志把毕生心血和精力都贡献给了党和人民的事业，贡献给了中国人民，赢得了全党、全国人民的衷心爱戴，也赢得了各国人民的普遍尊敬。这主要体现了()。

- A. 个人价值是社会价值与自我价值的统一
- B. 个人对社会的贡献是社会存在和发展的基本保障
- C. 伟人的个人活动不受社会发展规律的制约
- D. 个人对社会的物质贡献比精神贡献更重要

参考答案:A

(6). 马克思主义哲学是()。

- A. 从物质第一性、精神第二性出发解决哲学基本问题的
- B. 从理论和实践的关系出发解决哲学基本问题的
- C. 从实践出发解决哲学基本问题的
- D. 从自然和社会的关系出发解决哲学基本问题的

参考答案:C

(7). 中国跨越经度最多的省级行政区是()。

- A. 内蒙古自治区
- B. 新疆维吾尔自治区
- C. 青海省
- D. 四川省

参考答案:A

(8). 行政行为已完成原定目标、任务，实现了国家的行政管理目的，应予以()。

- A. 宣布无效
- B. 撤销
- C. 废止
- D. 变更

参考答案:C

(9). 某甲在一胡同口抢劫一女青年钱包。抢到钱包后，突然发现该女青年是自己的邻居，于是将钱包当面还给女青年，声称刚才的行为是开玩笑。某甲的行为是()。

- A. 犯罪预备
- B. 犯罪中止
- C. 犯罪未遂
- D. 犯罪既遂

参考答案:D

(10). 张某系福建省厦门市某国有储运公司雇佣的门卫，当班时负责检验该公司货场内货柜以及物资的安全，并且对进入的车辆检验放行。看到只有自己管理大门，张某就伙同黄某将其所在公司货场内存放的某国有公司的3个集装箱货柜偷运出货场，并将有关这些货物出入货场的记录予以销毁。对张某的行为说法正确的是()。

- A. 盗窃罪
- B. 贪污罪
- C. 职务侵占罪
- D. 故意销毁凭证罪

参考答案:B

(11). 《宪法》第33条规定，凡是具有中华人民共和国国籍的人都是中华人民共和国的()。

- A. 公民

- B. 人民
- C. 国民
- D. 居民

参考答案:A

(12). 吴某近几年纠集一伙人, 在珠江三角洲一带流窜作案, 多次抢劫, 打伤 10 多人, 赃款数额高达人民币 20 多万元。人民法院依据刑法判处吴某死刑, 剥夺政治权利终身。这一案例表明, 犯罪的最本质特征是()。

- A. 严重的社会危害性
- B. 刑事违法性
- C. 刑罚当罚性
- D. 执法严格性

参考答案:A

(13). 行政机关应当根据被许可人的延续有效期申请, 在()作出是否准予延续的决定。

- A. 收到申请之日起 20 日内
- B. 收到申请之日起 30 日内
- C. 该许可有效期届满前
- D. 该许可有效期届满前 10 日内

参考答案:C

(14). 由于社会历史是有意识有目的活动着的人创造的, 因此()。

- A. 社会规律是由人所创造的
- B. 人们可以改造或消灭社会规律
- C. 社会发展规律只能通过人的自觉活动起作用
- D. 人的活动都体现社会规律

参考答案:C

(15). 许可证一经(), 即获得法律效力。

- A. 公证机关公证
- B. 行政机关批准
- C. 申请人申请
- D. 行政机关颁发

参考答案:D

(16). 有权对人民法院生效的民事判决和裁定抗诉的检察机关是()。

- A. 同级人民检察院
- B. 各级人民检察院
- C. 上一级人民检察院
- D. 上级人民检察院

参考答案:C

(17). 在民事法律行为的形式中, 其中标的价值较小, 数额较少, 即时清结的民事法律行为可以采用

的形式是()。

- A. 书面形式
- B. 视听资料形式
- C. 口头形式
- D. 默示形式

参考答案:C

(18). 张某因扰乱社会治安受到公安机关的行政处罚, 张某认为处罚太重, 应当如何处理?()

- A. 直接起诉
- B. 先申请复议, 若不服复议决定再起诉
- C. 既可申请复议, 也可直接向法院起诉
- D. 向人民法院起诉或申请复议

参考答案:C

(19). 在新世纪新阶段, 维护和实现社会公平的根本途径是()。

- A. 发展社会主义民主
- B. 加强思想道德建设
- C. 努力发展社会经济, 最大限度地提高物质生活水平
- D. 增强全社会的创造活力

参考答案:C

(20). 印度一位教授曾对一棵树算了两笔不同的账: 一棵正常生长 50 年的树, 按市场上的木材价格计算, 最多值 300 多美元;但从它产生的氧气、减少大气污染、涵养水源、可以为鸟类与其他动物提供栖息环境的生态效益看, 则值 20 万美元。这种算账方法强调了()。

- A. 事物存在的客观性
- B. 人类认识的主观性
- C. 事物联系的多样性
- D. 事物运动的规律性

参考答案:C

参考答案: <http://bbs.shiyebian.net/plugin.php?id=exam:paper&cid=1831>

## 公共基础知识真题演练第 319 期

(1). 《反垄断法》明令禁止政府滥用行政权力影响消费者的行为。目前政府解决这一问题最重要的环节是()。

- A. 严格立法, 确保各项事业有法可依
- B. 严格依法行政, 进一步完善政府管理体制的改革
- C. 严格司法, 有法必依, 违法必究
- D. 严格法律监督, 提高公众法制意识

参考答案:B

(2). 温家宝总理在给一位国务院参事的回信中,引用了两句诗:“知屋漏者在宇下,知政失者在草野。”这一古训蕴含的哲理是( )。

- A. 人的经验是判断是非得失的根本尺度
- B. 直接经验比间接经验更重要
- C. 感性认识高于理性认识
- D. 人民群众的直接经验即实践是认识的重要基础

参考答案:D

(3). 人民群众创造历史( )。

- A. 在阶级社会,受历史条件的制约
- B. 在社会主义社会之前受历史条件制约
- C. 在共产主义社会之前受历史条件制约
- D. 在任何社会都受历史条件制约

参考答案:D

(4). 科学管理的中心问题是( )。

- A. 提高企业盈利率
- B. 提高管理水平
- C. 提高人的积极性
- D. 提高劳动生产率

参考答案:D

(5). 邓小平指出:“一个党,一个国家,一个民族,如果一切从本本出发,思想僵化,迷信盛行,那它就不能前进,它的生机就停止了,就要亡党亡国。”这段话,非常深刻地阐明了( )。

- A. 反对教条主义的重要性
- B. 改革开放的重要性
- C. 破除封建迷信的重要性
- D. 解放思想的重要性

参考答案:D

(6). 邓小平理论的精髓和活的灵魂是( )。

- A. 解放思想、实事求是的思想路线
- B. 社会主义市场经济理论
- C. 改革开放
- D. 坚持四项基本原则

参考答案:A

(7). 某工商局招聘员工时,以不正当理由拒绝接受女性。这种做法在一定程度上侵犯了劳动者的( )。

- A. 平等就业权
- B. 休息休假权
- C. 取得报酬权

D. 安全卫生权

参考答案:A

(8). 地方性行政法规, 应由( )制发。

A. 国家主席

B. 国务院

C. 全国人民代表大会

D. 地方人民代表大会和地方政府

参考答案:D

(9). 美国弗里德曼在《世界是平的——21 世纪简史》一书中提出, 铲平世界的第一辆推土机是柏林围墙的倒塌和 Windows3.0 版的开启。对这种观点理解正确的是( )。

A. 全球化的趋势始于冷战格局的结束

B. 信息技术的进步加速了全球化进程

C. 柏林墙倒塌消除了东西方之间的隔阂

D. Windows3.0 填平了南北之间的鸿沟’

参考答案:B

(10). 以下各项中, 可能成为行政主体的是( )。

A. 被委托的组织

B. 被委托的个人

C. 被授权的组织

D. 公务员

参考答案:C

(11). 1914—1918 年中国民族工业得到发展的原因有( )。

①辛亥革命冲击封建制度②清政府允许民间办厂③北洋军阀分裂④帝国主义忙于一战, 暂时放松对华经济掠夺

A. ①②④

B. ①③④

C. ①②③④

D. ①④

参考答案:D

(12). 下列关于欧洲走向联合的过程的表述, 错误的是( )。

A. 1950 年的舒曼计划主要是提出在一些具体经济领域实现联合,

B. 欧共体形成于 1967 年, 由欧洲煤钢共同体、原子能共同体和欧洲经济共同体合并而成

C. 欧盟正式成立是在 1993 年, 当时有 12 个成员国

D. 1999 年欧元在欧盟 12 个成员国正式启动

参考答案:D

(13). 党的全部理论和工作的与时俱进, 要特别重视的是( )。

A. 制度创新

- B. 科技创新
- C. 文化创新
- D. 理论创新

参考答案:D

(14). 下列行为不属于侵犯我国公民的通信自由和通信秘密的是( )。

- A. 父母查看子女储存在电脑上的电子邮件
- B. 班主任老师长期扣留学生信件
- C. 公安人员因国家安全的需要对出境信件予以检查
- D. 村干部拆阅劳教人员寄给家属的信件

参考答案:C

(15). 下列关于宪法的说法, 不正确的是( )。

- A. 宪法是国家所有法律的总和
- B. 宪法的变动必然会引起普通法律随之做出相应的修改
- C. 宪法具有最高的法律效力
- D. 宪法是国家的根本大法

参考答案:A

(16). “从群众中来, 到群众中去”的工作方法和领导方法同辩证唯物主义认识论的哪个原理完全一致?( )

- A. 从感性认识上升到理性认识
- B. 从实践到认识, 从认识到实践
- C. 从理性认识回到实践
- D. 从认识到实践, 从实践到认识

参考答案:B

(17). 形而上学唯物主义物质观的错误在于( )。

- A. 没有自然科学的依据
- B. 不懂得一般和个别的辩证关系
- C. 否认了物质的客观性
- D. 是对物质的自发猜测

参考答案:B

(18). 邮票是国家的名片, 还具有历史档案的功能。有一组标题为《毛主席的革命文艺路线胜利万岁》系列邮票, 根据所学知识, 此邮票应该发行于( )。

- A. 过渡时期
- B. 全面建设社会主义的十年
- C. “文革”时期
- D. 改革开放以来

参考答案:C

(19). 在社会主义初级阶段, 我国的一项基本经济制度是( )。

- A. 以公有制为主体、多种所有制经济共同发展
- B. 以私营企业为主体、多种所有制经济共同发展
- C. 以集体所有制经济为主体、多种所有制经济共同发展
- D. 以全民所有制经济为主体、多种所有制经济共同发展

参考答案:A

(20). 1927 年大革命失败后, 党的工作重心开始转向农村, 在农村建立革命根据地, 则革命根据地能够在中国长期存在和发展的根本原因是( )。

- A. 中国是一个政治、经济、文化皆发展不平衡的半殖民地半封建社会
- B. 良好的群众基础和革命形势的继续向前发展
- C. 相当力量正式红军的存在
- D. 党的领导及其正确的政策

参考答案:A

参考答案: <http://bbs.shiyebian.net/plugin.php?id=exam:paper&cid=1833>

## 公共基础知识真题演练第 320 期

(1). 道德的功能是指道德作为社会意识的特殊形式对于社会发展所具有的功能, 其中最突出也是最重要的社会功能是( )。

- A. 辩护功能
- B. 沟通功能
- C. 调节功能
- D. 激励功能

参考答案:C

(2). 由机关领导对发文稿批注核准发出的意见并签署姓名及日期的活动, 是发文处理中的( )。

- A. 会商
- B. 审核
- C. 注发
- D. 签发

参考答案:D

(3). 下列对民事诉讼法中的“共同诉讼人”的表述, 最适当的是( )。

- A. 在同一诉讼中, 对原告、被告及其诉讼代理人的总称
- B. 在共同诉讼中共居于相同诉讼地位的当事人, 即原告或被告一方为两人以上
- C. 在诉讼中, 对他人之间的诉讼标的有独立请求权的诉讼参加人
- D. 在同一诉讼中, 与诉讼标的有利害关系的所有诉讼参与人

参考答案:B

(4). 在我国, 劳动和受教育既是公民的权利, 又是公民的义务, 这体现着( )。



- A. 公民的权利和义务是对立的
- B. 公民的权利和义务是一致的
- C. 公民的权利和义务是相互促进的
- D. 权利和义务是没有区别的

参考答案:B

(5). 在市场经济条件下, 调节()的供应量和需求量的平衡, 是调节社会总需求与总供给平衡的关键。

- A. 货币
- B. 资本
- C. 商品
- D. 人民币

参考答案:A

(6). 否认思维和存在具有同一性的哲学是()。

- A. 可知论
- B. 唯心主义
- C. 二元论
- D. 不可知论

参考答案:D

(7). 下列选项中, 不属于自然保护区保护对象的是()。

- A. 珍稀动物植物
- B. 水源涵养区
- C. 化石产地
- D. 有历史意义的景点

参考答案:D

(8). 钓鱼诸岛自古以来就是中国的领土, 它和台湾一样是中国领土不可分割的一部分。下列有关钓鱼岛的表述中不正确的一项是()。

- A. 钓鱼岛又称钓鱼台、钓鱼台群岛、钓鱼台列岛
- B. 1970 年代开始, 华人组织的民间团体曾多次展开宣示主权的“保钓运动”
- C. 钓鱼列岛周围海域面积约为 17 万平方公里, 相当于 3 个台湾本岛面积
- D. 钓鱼岛是钓鱼岛列岛的主岛

参考答案:C

(9). 费正清在《美国与中国》中说: “1977 年后的中国改变了方针。为了现代化, 国家重视专甚于红, 重新建立了为国选拔人才的传统制度。”这种“制度”具体是指()。

- A. 实施《中华人民共和国义务教育法》
- B. 恢复高校考试招生制度
- C. 提出“科教兴国”战略
- D. 推进九年制义务教育

参考答案:B

(10). 事业单位通常以( )为主要发展取向, 具有社会和经济双重效益。

- A. 单位利益
- B. 人民利益
- C. 国家利益
- D. 社会公益

参考答案:D

(11). 邓小平同志在( )中对社会主义的本质这一重大问题作了总结性的理论概括, 指出: “社会主义的本质, 是解放生产力, 发展生产力, 消灭剥削, 消除两极分化, 最终达到共同富裕。” [已审 删除编辑 移动 复制]

- A. 党的十一届三中全会
- B. 党的十二届三中全会
- C. 南方谈话
- D. 党的十三大

参考答案:C

(12). 我国的编制工作采取( )领导体制。

- A. 归口管理
- B. 统筹统分
- C. 统一领导、分级管理
- D. 各管各的

参考答案:C

(13). 关于两汉的文学成就的叙述, 不正确的是( )。

- A. 制订出中国最完整的一部历书——太初历
- B. 张衡对月食作了最早的科学解释
- C. 最早记录了太阳黑子
- D. 留下了世界公认最早的哈雷彗星的记录

参考答案:D

(14). 普通法法系中的普通法是指( )。

- A. 英国历史上的普通法
- B. 除根本法以外的其他法律
- C. 罗马帝国的万民法
- D. 具有普遍约束力的法律

参考答案:A

(15). 资本主义再生产过程的实质是( )。

- A. 劳动过程和价值形成过程的统一
- B. 劳动过程和价值增值过程的统一
- C. 物质资料再生产与资本主义生产关系再生产的统一
- D. 物质资料再生产与劳动力再生产的统一

参考答案:C

(16). 孙某因犯故意杀人罪被某中级人民法院第一审判处死刑缓期二年执行, 检察院提起抗诉。第二审法院审理后改判孙某死刑立即执行。对此案的处理, 下列说法哪一个是正确的?() [已审 删除 编辑移动 复制]

- A. 第二审法院应另行组成合议庭进行死刑复核
- B. 应当报请最高人民法院核准
- C. 因杀人罪判处死刑的核准权已经授权高级人民法院行使, 不必报请最高人民法院核准
- D. 该死刑判决是高级人民法院作出的终审判决, 应当生效, 执行死刑

参考答案:B

(17). 二战后, 资本主义国家迅速发展的根本原因是()。

- A. 资本主义生产关系的局部调整
- B. 资本主义生产关系的根本改变
- C. 资本主义的殖民扩张
- D. 新的科技革命的兴起

参考答案:D

(18). 我国对作品实行()原则, 作者在作品完成时即取得著作权, 受法律保护。

- A. 实际履行
- B. 协作履行
- C. 自动保护
- D. 先申请

参考答案:C

(19). “一国两制”的构想最早开始于()。

- A. 香港问题
- B. 澳门问题
- C. 台湾问题
- D. 西藏问题

参考答案:C

(20). 在税收征收过程中, 如果因税务机关的责任, 致使纳税人、扣缴义务人未缴或少缴税款的, 税务机关可以在()内要求纳税人、扣缴义务人补缴税款, 但不得加收滞纳金。

- A. 二年
- B. 三年
- C. 四年
- D. 五年

参考答案:B

参考答案: <http://bbs.shiyebian.net/plugin.php?id=exam:paper&cid=1835>

## 公共基础知识真题演练第 321 期

(1). 人们常说“前途是光明的，道路是曲折的”，这句话体现的最主要的辩证法原理是( )。

- A. 世界是永恒发展的原理
- B. 事物是普遍联系的原理
- C. 质量互变规律原理
- D. 否定之否定规律原理

参考答案:D

(2). 根据我国《行政诉讼法》的规定，当事人可以委托诉讼代理人的人数为( )。

- A. 1 人
- B. 1~2 人
- C. 3 人
- D. 1~3 人

参考答案:B

(3). 有关知识产权的下列说法中，错误的是( )。

- A. 在我国，知识产权是著作权、发现权、发明权和其他科技成果权以及专利权与商标权的名称
- B. 知识产权的“知识”是指人的创造性的智力活动成果，这种成果无须具有为人所感知的客观形式
- C. “知识产权”是外来语
- D. “知识产权”的概念、涵义由法律直接规定

参考答案:B

(4). 毛泽东说：“认清中国的国情，乃是认清一切革命问题的根据。”要解决社会主义现代化建设中的问题，也必须认清当代中国的国情。这表明( )。

- A. 实践是认识的来源和基础
- B. 科学理论对实践具有指导作用
- C. 主观与客观的统一是具体的、历史的
- D. 理性认识比感性认识更可靠、更深刻

参考答案:C

(5). 设想没有物质的运动的观点是( )。

- A. 唯心主义
- B. 不可知论
- C. 机械唯物主义
- D. 朴素唯物主义

参考答案:A

(6). 一位科学家说：“我们今天生活着的世界，与其说是自然界，还不如说是人造或人为的世界，在我们的周围，几乎每样东西都刻有人的技能痕迹。”对这段话的理解错误的是( )。

- A. 人类世界是人的实践活动对象化的结果

- B. 科学技术越来越成为人类改造世界的伟大力量
- C. 自在自然日益转化为人化自然
- D. 现实世界是人类精神的创造物

参考答案:D

(7). 有关微积分的表述不正确的一项是( )。

- A. 微积分是高等数学中研究函数的微分、积分以及有关概念和应用的数学分支
- B. 内容主要包括极限、微分学、积分学及其应用
- C. 公元前 3 世纪, 古希腊的阿基米德在研究解决抛物弓形的面积、球和球冠面积、螺线的面积和旋转双曲体的体积的问题中, 就隐含着近代积分学的思想
- D. 英国科学家牛顿和德国数学家莱布尼茨共同研究和完成了微积分的创立工作

参考答案:D

(8). 行政领导者决策能力的强弱与决策艺术高低主要体现在( )上。

- A. 宏观决策
- B. 风险型决策
- C. 非程序性决策
- D. 理想决策

参考答案:C

(9). 甲、乙、丙为某合伙企业的合伙人, 后该合伙企业经营亏损, 财产不足以清偿到期债务。根据《中华人民共和国合伙企业法》的规定, 甲、乙、丙对该债务应承担( )。

- A. 无限责任
- B. 按份责任
- C. 无限连带责任
- D. 有限连带责任

参考答案:C

(10). 关于新中国的法律制度的表述, 不正确的是( )。

- A. 《临时约法》具有新中国临时宪法的性质
- B. 1954 年宪法是我国第一部社会主义类型的宪法
- C. 1982 年对《中华人民共和国宪法》进行修订, 总结了新中国成立三十多年的历史经验教训
- D. 1999 年, 九届人大把依法治国, 建设社会主义法治国家写进宪法, 成为中国法治建设的里程碑

参考答案:A

(11). 《反不正当竞争法》中所说的商业秘密, 是指不为公众所知悉、能为权利人带来经济利益, 具有实用性并经权利人( )。

- A. 采用的生产技术
- B. 采用的科学成果
- C. 采取保密措施的技术信息和经营信息
- D. 采用的经营方式

参考答案:C

(12). 《中共中央关于构建社会主义和谐社会重大问题的决定》提出, 社会和谐是中国特色社会主义的()。

- A. 根本任务
- B. 根本原则
- C. 本质属性
- D. 基本要求

参考答案:C

(13). 法律的公布是指()将通过的法律用一定形式予以正式公布。

- A. 国家权力机关
- B. 国家最高人民法院
- C. 国家司法机关
- D. 法律制定机关

参考答案:D

(14). 我国国民经济自 1978 年以来发展很快, 这期间之所以能够保持长时间的快速增长, 其主要原因是()。

- A. 发挥市场机制作用与健全宏观调控体系相结合
- B. 实施科教兴国战略和可持续发展战略
- C. 积极推进社会主义精神文明建设
- D. 坚持改革开放, 解放和发展了生产力

参考答案:D

(15). 在我国, 有关法定继承人的顺序, 错误的说法是()。

- A. 第一顺序是配偶、子女、父母
- B. 丧偶儿媳对公婆、丧偶女婿对岳父母尽了主要赡养义务的, 可作为第一顺序继承人
- C. 第二顺序是兄弟姐妹、祖父母、外祖父母
- D. 前一顺序排斥后一顺序, 同一顺序的继承人间也有先后次序之分

参考答案:D

(16). 自阳有限公司分立为阳春有限公司与白雪有限公司时, 在对原债权人甲的关系上, 下列哪一说法是错误的?()

- A. 白阳公司应在作出分立决议之日起 10 日内通知甲
- B. 甲在接到分立通知书后 30 日内, 可要求白阳公司清偿债务或提供相应的担保
- C. 甲可向分立后的阳春公司与白雪公司主张连带清偿责任
- D. 白阳公司在分立前可与甲就债务偿还问题签订书面协议

参考答案:B

(17). 由外商出资金、设备, 我方出土地、劳力合作经营的企业称为()。

- A. 中外合资企业
- B. 外商独资企业
- C. 中外合作经营企业

D. 以上都不正确

参考答案:C

(18). 在市场经济条件下, 资源配置的主要方式是()。

- A. 通过政府的计划或其他手段进行配置
- B. 实行计划调节和市场调节相结合
- C. 以市场调节为主, 计划调节为辅
- D. 以市场为基础, 通过市场机制进行配置

参考答案:D

(19). 有权对人民法院生效的民事判决和裁定抗诉的检察机关是()。

- A. 同级人民检察院
- B. 各级人民检察院
- C. 上一级人民检察院
- D. 上级人民检察院

参考答案:C

(20). 人民检察院对行政案件的审理的主要监督方式是()。

- A. 提起诉讼
- B. 抗诉
- C. 参与诉讼
- D. 上诉

参考答案:B

参考答案: <http://bbs.shiyebian.net/plugin.php?id=exam:paper&cid=1837>

## 公共基础知识真题演练第 322 期

(1). 某肉食加工厂与某养猪大户签订合同, 约定以现行市场价格加上一定的价格预期涨幅购买该养猪大户饲养的优良种猪, 并于一年后结付所有款项。货币在这里执行的职能是()。

- A. 价值尺度和流通手段
- B. 流通手段
- C. 支付手段
- D. 价值尺度和支付手段

参考答案:D

(2). 我国国民经济自 1978 年以来发展很快, 这期间之所以能够保持长时间的快速增长, 其主要原因是()。

- A. 发挥市场机制作用与健全宏观调控体系相结合
- B. 实施科教兴国战略和可持续发展战略
- C. 积极推进社会主义精神文明建设

D. 坚持改革开放，解放和发展了生产力

参考答案:D

(3). 在邓小平同志诞辰一百周年纪念大会上，胡锦涛发表重要讲话。胡锦涛在讲话中深切缅怀了邓小平同志为民族独立、人民解放和国家富强、人民幸福建立的不朽功勋。邓小平同志把毕生心血和精力都贡献给了党和人民的事业，贡献给了中国人民，赢得了全党、全国人民的衷心爱戴，也赢得了各国人民的普遍尊敬。这主要体现了()。

- A. 个人价值是社会价值与自我价值的统一
- B. 个人对社会的贡献是社会存在和发展的基本保障
- C. 伟人的个人活动不受社会发展规律的制约
- D. 个人对社会的物质贡献比精神贡献更重要

参考答案:A

(4). “淘宝”“网购”“秒杀”等购物名词，不断更新着我们的视听。这些名词的出现主要说明了()。

- A. 电子计算机的出现
- B. 汉语词汇不断丰富和更新
- C. 人们时间观念增强
- D. 互联网改变人类生活方式

参考答案:D

(5). 吴某近几年纠集一伙人，在珠江三角洲一带流窜作案，多次抢劫，打伤 10 多人，赃款数额高达人民币 20 多万元。人民法院依据刑法判处吴某死刑，剥夺政治权利终身。这一案例表明，犯罪的最本质特征是()。

- A. 严重的社会危害性
- B. 刑事违法性
- C. 刑罚当罚性
- D. 执法严格性

参考答案:A

(6). 美国弗里德曼在《世界是平的——21 世纪简史》一书中提出，铲平世界的第一辆推土机是柏林围墙的倒塌和 Windows3.0 版的开启。对这种观点理解正确的是()。

- A. 全球化的趋势始于冷战格局的结束
- B. 信息技术的进步加速了全球化进程
- C. 柏林墙倒塌消除了东西方之间的隔阂
- D. Windows3.0 填平了南北之间的鸿沟

参考答案:B

(7). 下列关于请示的行文规则的说法，不正确的是()。

- A. 一文一事
- B. 只写一个主送机关
- C. 请示事项不得夹带在报告中
- D. 应同时抄送下级机关



参考答案:D

(8). “会当凌绝顶，一览众山小”诗句中所描写的“山”是( )。

- A. 黄山
- B. 泰山
- C. 衡山
- D. 喜马拉雅山

参考答案:B

(9). 邓小平同志在( )中对社会主义的本质这一重大问题作了总结性的理论概括，指出：“社会主义的本质，是解放生产力，发展生产力，消灭剥削，消除两极分化，最终达到共同富裕。”

- A. 党的十一届三中全会
- B. 党的十二届三中全会
- C. 南方谈话
- D. 党的十三大

参考答案:C

(10). 社会意识是对社会存在的反映，主要是对( )。

- A. 物质资料生产方式的反映
- B. 科学文化的反映
- C. 统治阶级意志的反映
- D. 社会发展规律的科学反映

参考答案:A

(11). 关于两汉的文学成就的叙述，不正确的是( )。

- A. 制订出中国最完整的一部历书——太初历
- B. 张衡对月食作了最早的科学解释
- C. 最早记录了太阳黑子
- D. 留下了世界公认最早的哈雷彗星的记录

参考答案:D

(12). 某商场柜台上写明：“售出的商品概不退换。”此举侵犯了消费者的( )。

- A. 自主选择权
- B. 公平交易权
- C. 知情权
- D. 依法求偿权

参考答案:D

(13). 2012年10月11日，诺贝尔文学奖被授予( )。

- A. 莫言
- B. 村上春树
- C. 托马斯·特朗斯特罗姆
- D. 略萨

参考答案:A

(14). 行政处罚无效的原因是( )。

- A. 行政违法性质不严重
- B. 当事人主动纠正违法行为
- C. 没有法律依据或不遵守法定程序
- D. 当事人无财产

参考答案:C

(15). 区分量变和质变的根本标志是( )。

- A. 事物变化是否超越度的范围
- B. 事物变化是否显著
- C. 事物变化是否迅速
- D. 事物变化中是否有新质要素产生

参考答案:A

(16). 在民事法律行为的形式中, 其中标的价值较小, 数额较少, 即时清结的民事法律行为可以采用的形式是( )。

- A. 书面形式
- B. 视听资料形式
- C. 口头形式
- D. 默示形式

参考答案:C

(17). 以下称其为低碳经济的做法是( )。

- A. 秸秆粉碎沤沼一沼渣肥田一反哺农田作物
- B. 发电厂对煤炭燃烧后产生的气体进行脱硫
- C. 许多废弃物不填埋或焚烧, 而是回收利用
- D. 采用空气源热能或者地下水循环调节室温

参考答案:D

(18). 人民法院在审查民事起诉时, 发现当事人起诉已经超过了诉讼时效, 在这种情况下, 人民法院应当如何处理?( )

- A. 通知当事人已经超过诉讼时效, 不予受理
- B. 裁定不予受理
- C. 应予受理, 审理后确认超过诉讼时效的, 判决驳回诉讼请求
- D. 应予受理, 审理后确认超过诉讼时效的, 裁定驳回起诉

参考答案:C

(19). 坚持科学发展观的根本着眼点是( )。

- A. 正确把握宏观调控目标
- B. 全面履行政府职能
- C. 抓紧研究制定统筹兼顾的政策和规划

D. 要用新的发展思路实现更快更好的发展

参考答案:D

(20). 以下行为, 可以不经著作权人许可, 不向其支付报酬的是()。

- A. 为了课堂教学, 复制已经发表的作品, 卖给学生使用
- B. 为了希望工程, 进行义演
- C. 为了传播少数民族文化, 将少数民族作品翻译成汉语出版
- D. 为了学习书法, 临摹广场纪念碑的碑文

参考答案:D

参考答案: <http://bbs.shiyebian.net/plugin.php?id=exam:paper&cid=1843>

## 公共基础知识真题演练第 323 期

(1). 在税收征收过程中, 如果因税务机关的责任, 致使纳税人、扣缴义务人未缴或少缴税款的, 税务机关可以在()内要求纳税人、扣缴义务人补缴税款, 但不得加收滞纳金。

- A. 二年
- B. 三年
- C. 四年
- D. 五年

参考答案:B

(2). 宋代民谚“苏湖熟, 天下足”中的“苏湖”指今天的()。

- A. 苏州和湖州
- B. 江苏和湖北
- C. 苏州和芜湖
- D. 江苏和湖南

参考答案:A

(3). 用于对下级机关布置工作, 阐明工作活动的指导原则的领导指导性文件, 称为()。

- A. 命令
- B. 指示
- C. 批复
- D. 通知

参考答案:B

(4). 否认思维和存在具有同一性的哲学是()。

- A. 可知论
- B. 唯心主义
- C. 二元论
- D. 不可知论

参考答案:D

(5). 我国人民当家作主的根本途径和最高实现形式是()。

- A. 人民代表大会制度
- B. 多党合作和政治协商制度
- C. 基层群众自治制度
- D. 人民民主专政

参考答案:A

(6). 下列关于宪法的说法, 不正确的是()。

- A. 宪法是国家所有法律的总和
- B. 宪法的变动必然会引起普通法律随之做出相应的修改
- C. 宪法具有最高的法律效力
- D. 宪法是国家的根本大法

参考答案:A

(7). 不属于阶级社会法律和道德的关系的是()。

- A. 它们都体现统治阶级的意志
- B. 它们都是社会规范
- C. 它们的调控范围相同
- D. 它们具有同一属性

参考答案:C

(8). 由于社会历史是有意识有目的活动着的人创造的, 因此()。

- A. 社会规律是由人所创造的
- B. 人们可以改造或消灭社会规律
- C. 社会发展规律只能通过人的自觉活动起作用
- D. 人的活动都体现社会规律

参考答案:C

(9). 下列完全属于著作权保护客体的一组是()。

- A. 民歌、历法、即兴演说
- B. 地图、公式、传说故事
- C. 爵士乐、流行歌曲、时事新闻
- D. 空中飞人、民间杂耍、法庭辩论

参考答案:D

(10). 建设和谐文化的根本是()。

- A. 社会主义核心价值体系
- B. 社会主义荣辱观
- C. 正确的舆论导向
- D. 依法治国和以德治国相结合

参考答案:A

(11). 根据我国《行政诉讼法》的规定，当事人可以委托诉讼代理人的人数为( )。

- A. 1 人
- B. 1~2 人
- C. 3 人
- D. 1~3 人

参考答案:B

(12). 我国《行政处罚法》规定，行政机关在调查或进行检查时，执法人员不得少于两人，并应当向当事人或有关人员出示证件。这体现了行政处罚程序中的( )。

- A. 调查制度
- B. 告知制度
- C. 表明身份制度
- D. 说明理由制度

参考答案:C

(13). 经营权是经营者对其经营财产的一种( )。

- A. 占有、使用、收益和处分的权利
- B. 占有、使用和收益的权利
- C. 使用权利
- D. 不能占有，只能使用和获得收益的权利

参考答案:B

(14). 一团蘑菇云伴随惊天动地的巨响翻腾而起，一个有着五千年辉煌历史的泱泱大国走进了新时代。这反映了( )。

- A. 第一颗氢弹试爆成功
- B. 导弹核试验成功
- C. 第一颗原子弹试爆成功
- D. 第一颗人造卫星升天

参考答案:C

(15). 中华人民共和国在联合国恢复一切合法权利是在( )。

- A. 1969 年 9 月 25 日
- B. 1971 年 10 月 25 日
- C. 1973 年 11 月 25 日
- D. 1975 年 12 月 25 日

参考答案:B

(16). 一切符合“三个有利于”的所有制形式都可以而且应该用来为社会主义服务。这一论断的理论依据是( )。

- A. 党在社会主义初级阶段的基本路线
- B. 生产关系一定要适应生产力的发展规律
- C. 我国的基本国情

D. 马克思主义经典作家的论述

参考答案:B

(17). 关于隋唐书法艺术的评述, 不正确的是( )。

- A. 随着隋唐盛世的出现, 书法艺术达到新高峰
- B. 隋唐书法艺术在风格上呈现多样性
- C. 柳公权、颜真卿的书法为狂放不羁的草书
- D. 注重法度和规范是此时期书法的特征之一

参考答案:C

(18). 坚持党的基本路线一百年不动摇的关键是( )。

- A. 坚持以经济建设为中心不动摇
- B. 坚持对外开放不动摇
- C. 坚持四项基本原则不动摇
- D. 坚持改革开放不动摇

参考答案:A

(19). 甲、乙、丙为某合伙企业的合伙人, 后该合伙企业经营亏损, 财产不足以清偿到期债务。根据《中华人民共和国合伙企业法》的规定, 甲、乙、丙对该债务应承担( )。

- A. 无限责任
- B. 按份责任
- C. 无限连带责任
- D. 有限连带责任

参考答案:C

(20). 以国家强制力保证实施的规范是( )。

- A. 道德规范
- B. 宗教规范
- C. 原始规范
- D. 法律规范

参考答案:D

参考答案: <http://bbs.shiyebian.net/plugin.php?id=exam:paper&cid=1845>

## 公共基础知识真题演练第 324 期

(1). 计划生育属于政府的( )。

- A. 政治职能
- B. 经济职能
- C. 文化职能
- D. 社会职能

参考答案:D

(2). 我国现阶段, 不同国有企业的职工, 付出同样的劳动, 获得的劳动报酬会有所差别, 这是因为( )。

- A. 按劳分配要使一部分企业先富起来
- B. 按劳分配和按生产要素分配结合起来
- C. 按劳分配贯彻效率优先、兼顾公平的原则
- D. 按劳分配的实现与企业经营成果联系在一起

参考答案:D

(3). “只要知道自然界一切组成部分的相对位置和全部作用, 一亿年以前的情况和一亿年以后的状况, 就都可以精确无误地演算出来, 因为未来的一切早就在宇宙诞生时便已完全被确定了。”这是( )。

- A. 唯心主义决定论的观点
- B. 辩证唯物主义决定论的观点
- C. 非决定论的观点
- D. 机械决定论的观点

参考答案:D

(4). 行政领导者由国家权力机关通过民主选举产生的是( )。

- A. 考任制
- B. 选任制
- C. 委任制
- D. 聘任制

参考答案:B

(5). 学习辩证唯物主义和历史唯物主义, 可以使人( )。

- A. 掌握全部关于人类社会发展历史的知识
- B. 提高道德素养和精神境界
- C. 正确认识自然现象
- D. 妥善处理工作中的一切事情

参考答案:B

(6). 规律的客观性是指( )。

- A. 它的存在是无条件的
- B. 它不以人的意志为转移
- C. 它不能被人的感官直接感知
- D. 它可以被人们所认识和利用

参考答案:B

(7). 根据我国行政立法体制, ( )享有行政规章的制定权。

- A. 国务院直属机构
- B. 国务院部委管理的国家局
- C. 国务院办事机构
- D. 国务院

参考答案:A

(8). 宋某持三角刮刀抢劫王某财物，王某夺下宋某的三角刮刀，并将宋某推倒在水泥地上，宋某头部着地，当即昏迷。王某随后用绳子将宋某绑在树上，对宋某进行殴打，致其轻伤。宋某醒来后连声求饶，但王某不同意，继续殴打，宋某挣脱绳子后拿出携带的水果刀将王某捅伤。关于宋某和王某的行为，认定正确的是( )。

- A. 王某的行为属于正当防卫
- B. 王某制服宋某的行为属于正当防卫，后来的行为属于故意犯罪
- C. 宋某成立抢劫罪的犯罪未遂，后来的行为成立故意伤害罪
- D. 宋某反抗王某的殴打行为，不属于正当防卫

参考答案:B

(9). 我国现行宪法规定，有权制定和发布行政法规的国家机关是( )。

- A. 全国人民代表大会常务委员会
- B. 国务院
- C. 国务院各部、委
- D. 全国人民代表大会法律委员会

参考答案:B

(10). “蝉噪林愈静，鸟鸣山更幽”这一诗句体现了( )。

- A. 物质和运动的统一
- B. 绝对运动和相对静止的统一
- C. 物质运动与时间、空间的统一
- D. 时间和空间的统一

参考答案:B

(11). 2012 年 7 月 1 日是香港回归祖国( )。

- A. 13 周年
- B. 14 周年
- C. 15 周年
- D. 16 周年

参考答案:C

(12). 下列文种中属于陈述性的上行公文是( )。

- A. 请示
- B. 报告
- C. 议案
- D. 意见

参考答案:B

(13). “从群众中来，到群众中去”的工作方法和领导方法同辩证唯物主义认识论的哪个原理完全一致?( )

- A. 从感性认识上升到理性认识



- B. 从实践到认识，从认识到实践
- C. 从理性认识回到实践
- D. 从认识到实践，从实践到认识

参考答案:B

(14). 唯物主义的三个发展阶段是()。

- A. 古代原子论、近代原子论、现代原子论
- B. 庸俗唯物主义、自然唯物主义、历史唯物主义
- C. 古代朴素唯物主义、近代形而上学唯物主义、现代辩证唯物主义
- D. 朴素辩证法、唯心辩证法、唯物辩证法

参考答案:C

(15). 《反不正当竞争法》中所说的商业秘密，是指不为公众所知悉、能为权利人带来经济利益，具有实用性并经权利人()。

- A. 采用的生产技术
- B. 采用的科学成果
- C. 采取保密措施的技术信息和经营信息
- D. 采用的经营方式

参考答案:C

(16). 社会改革的实质是()。

- A. 社会政治制度的根本改变
- B. 社会经济制度的根本改变
- C. 社会体制的改善与革新
- D. 社会风气的改善与进步

参考答案:C

(17). 在市场经济条件下，调节()的供应量和需求量的平衡，是调节社会总需求与总供给平衡的关键。

- A. 货币
- B. 资本
- C. 商品
- D. 人民币

参考答案:A

(18). 在社会主义初级阶段，非公有制经济是()。

- A. 社会主义公有制经济的补充
- B. 社会主义市场经济的重要组成部分
- C. 具有公有性质的经济
- D. 逐步向公有制过渡的经济

参考答案:B

(19). 某乡在换届选举时，应选三名副乡长，但只有两名当选，对不足的一名选举所采用的方式为()。

- A. 补选

- B. 增选
- C. 另行选举
- D. 以上答案都不对

参考答案:C

(20). 胡锦涛同志在中央党校重要讲话中指出, 科学发展观, 第一要义是(), 核心是(), 基本要求是全面协调可持续, 根本方法是统筹兼顾。()

- A. 发展以人为本
- B. 发展党的领导
- C. 科学以人为本
- D. 科学党的领导

参考答案:A

参考答案: <http://bbs.shiyebian.net/plugin.php?id=exam:paper&cid=1858>

## 公共基础知识真题演练第 325 期

(1). 关于我国公证制度, 下列哪一选项是错误的?()

- A. 公证机构不以营利为目的
- B. 经过公证的以给付为内容并载明债务人愿意接受强制执行承诺的债权文书具有强制执行效力
- C. 当事人、公证事项的利害关系人对公证书内容有争议的, 可以就该争议向法院提起民事诉讼
- D. 自然人、法人或者其他组织办理公证, 均可委托他人办理

参考答案:D

(2). 公文的作者是指()。

- A. 签发人
- B. 审核人
- C. 发文机关
- D. 撰写人

参考答案:C

(3). 社会保障中的最大项目是()支出。

- A. 社会福利
- B. 社会救助
- C. 社会保险
- D. 社会优抚

参考答案:C

(4). 马克思主义唯物辩证法认为, 事物发展的根本规律是()。

- A. 物质决定意识, 意识反作用于物质的规律
- B. 对立统一规律

C. 质量互变规律

D. 生产力决定生产关系，经济基础决定上层建筑的规律

参考答案:B

(5). 热力学三定律是现代物理学研究的一个重要内容。其中，根据热力学第一定律，我们可知道( )。

A. 任何热机的效率都不可能达到 100%

B. 在温度达到绝对零度时，物质系统(分子或原子)无规则的热运动将停止

C. 不可能造出既不需外界能量又不消耗系统内能的永动机

D. 热不可能独立地、没有补偿地从低温物体传向高温物体

参考答案:C

(6). 20 世纪初，有科学家发表这样的观点：物理体系的状态据以变化的定律，同描述这些状态变化时所参照的坐标系究竟是用两个在互相匀速移动着的坐标系中的哪一个并无关系。任何光线在静止的坐标系中都是以确定的速度  $c$  运动着，不管这一光线是由静止的还是运动的物体发射出来的。这位科学家是( )。

A. 爱因斯坦

B. 牛顿

C. 伽利略

D. 普朗克

参考答案:A

(7). 《中共中央关于构建社会主义和谐社会重大问题的决定》提出，社会和谐是中国特色社会主义的( )。

A. 根本任务

B. 根本原则

C. 本质属性

D. 基本要求

参考答案:C

(8). 同级人民法院之间在各自辖区内受理第一审案件的分工和权限是( )管辖。

A. 级别

B. 地域

C. 指定

D. 移送

参考答案:B

(9). 由机关领导对发文稿批注核准发出的意见并签署姓名及日期的活动，是发文处理中的( )。

A. 会商

B. 审核

C. 注发

D. 签发

参考答案:D

(10). ( )是指用于汇报工作、陈述情况、提出建议、请求指示或请求批准的文件。

- A. 规范性公文
- B. 公布性公文
- C. 商洽性公文
- D. 陈述呈请性公文

参考答案:D

(11). 依法纳税是公民的基本义务, 下面对“纳税人”的理解, 不正确的是()。

- A. 只要负有直接纳税的义务, 就是纳税人
- B. 纳税人包括所有法人和自然人
- C. 纳税人是由税法和企业或个人所处的经济地位决定的
- D. 不同的税种有不同的纳税人

参考答案:B

(12). 对于同一事物。不同的人有不同的反映。这说明()。

- A. 意识是主体的自由创造
- B. 意识不受客体影响
- C. 意识受主体状况的影响
- D. 意识的内容是客观的

参考答案:C

(13). 《反垄断法》明令禁止政府滥用行政权力影响消费者的行为。目前政府解决这一问题最重要的环节是()。

- A. 严格立法, 确保各项事业有法可依
- B. 严格依法行政, 进一步完善政府管理体制的改革
- C. 严格司法, 有法必依, 违法必究
- D. 严格法律监督, 提高公众法制意识

参考答案:B

(14). 吊销违法者的经营许可证是()。

- A. 行政命令
- B. 行政处罚
- C. 行政处分
- D. 行政强制执行

参考答案:B

(15). 关于新中国的法律制度的表述, 不正确的是()。

- A. 《临时约法》具有新中国临时宪法的性质
- B. 1954 年宪法是我国第一部社会主义类型的宪法
- C. 1982 年对《中华人民共和国宪法》进行修订, 总结了新中国成立三十多年的历史经验教训
- D. 1999 年, 九届人大把依法治国, 建设社会主义法治国家写进宪法, 成为中国法治建设的里程碑

参考答案:A

(16). 2011 年被国家列为全面建立草原生态保护补助奖励机制的 8 个省(自治区)分别是内蒙古、新疆、

西藏、青海、四川、甘肃、宁夏和()。

- A. 陕西
- B. 贵州
- C. 河北
- D. 云南

参考答案:D

(17). 1928 年毛泽东在《土地法》中指出：“没收一切土地归苏维埃政府所有，用下列三种方法分配之：(一)分配农民个别耕种;(二)分配农民共同耕种;(三)由苏维埃政府组织模范农场耕种。”这段论述提到了“工农武装割据”的()。

- A. 基本内容
- B. 主要斗争形式
- C. 战略阵地
- D. 基本原则

参考答案:A

(18). 1914—1918 年中国民族工业得到发展的原因有()。

①辛亥革命冲击封建制度②清政府允许民间办厂③北洋军阀分裂④帝国主义忙于一战，暂时放松对华经济掠夺

- A. ①②④
- B. ①③④
- C. ①②③④
- D. ①④

参考答案:D

(19). 赵某酒后驾车，致使自己投保的车辆撞到一水泥墩上，导致该车车头外壳变形、断裂。事故发生后，赵某向投保公司谎称夜晚合法行车时，被一驾驶员违章开车所撞，致使车辆受损。因此，赵某向保险公司索赔并获得了保险金 10 万元。此案中，赵某的行为()。

- A. 构成诈骗罪
- B. 构成合同诈骗罪
- C. 属于民事欺诈，不构成犯罪
- D. 构成保险诈骗罪

参考答案:D

(20). 合伙合同存续期间，合伙人以外的第三人要求入伙，关于法律是否允许的问题，下列表述哪项是正确的?()

- A. 依合伙合同的约定决定是否允许
- B. 不允许，因为合伙合同是基于合伙人间的信任关系而存在的
- C. 合伙合同有约定的，依合同处理;无约定的，须全体合伙人一致同意.
- D. 合同有约定的依约定处理;无约定的，须经全体合伙人过半数同意

参考答案:C

参考答案: <http://bbs.shiyebian.net/plugin.php?id=exam:paper&cid=1860>

公共基础知识真题演练第 3 (1). 稳定物价可采取调节利率、汇率和变动财政收支等多种手段。从防止物价过快上涨角度看, 下列选项中正确的是( )

- ①提高利率—投资下降—生产资料需求减少—商品价格水平下降
- ②本币升值—商品出口量增加—外汇流入减少—商品价格水平下降
- ③征收消费税—消费者税负增加—消费需求减少—商品价格水平下降
- ④扩大政府投资—生产规模扩大—单位商品价值量下降—商品价格水平下降

- A. ①③
- B. ①④
- C. ①③④
- D. ②③④

参考答案:A

(2). 我国的编制工作采取( )领导体制。

- A. 归口管理
- B. 统筹统分
- C. 统一领导、分级管理
- D. 各管各的

参考答案:C

(3). 行政机关应当根据被许可人的延续有效期申请, 在( )作出是否准予延续的决定。

- A. 收到申请之日起 20 日内
- B. 收到申请之日起 30 日内
- C. 该许可有效期届满前
- D. 该许可有效期届满前 10 日内

参考答案:C

(4). 有关微积分的表述不正确的一项是( )。

- A. 微积分是高等数学中研究函数的微分、积分以及有关概念和应用的数学分支
- B. 内容主要包括极限、微分学、积分学及其应用
- C. 公元前 3 世纪, 古希腊的阿基米德在研究解决抛物弓形的面积、球和球冠面积、螺线的面积和旋转双曲体的体积的问题中, 就隐含着近代积分学的思想
- D. 英国科学家牛顿和德国数学家莱布尼茨共同研究和完成了微积分的创立工作

参考答案:D

(5). 实施可持续发展战略, 必须要做到( )。

- A. 提高人口质量, 控制人口数量
- B. 节约资源, 坚持开发与合理利用并重
- C. 正确认识到经济发展与人口、资源、环境的辩证关系
- D. 大力加强环境污染的治理

参考答案:C

(6). 构建社会主义和谐社会最根本的保证是( )。

- A. 依法治国
- B. 以德治国
- C. 从严治党
- D. 党的领导和社会主义制度

参考答案:D

(7). 下列不属于无形资产的是( )。

- A. 专利权、专有技术
- B. 商誉、土地使用权
- C. 商标权、著作权
- D. 发明、科学发现

参考答案:D

(8). 公文在制发的程序上，必须履行法定的( )。

- A. 审批手续
- B. 会签手续
- C. 登记手续
- D. 承办手续

参考答案:A

(9). 张某系福建省厦门市某国有储运公司雇佣的门卫，当班时负责检验该公司货场内货柜以及物资的安全，并且对进入的车辆检验放行。看到只有自己管理大门，张某就伙同黄某将其所在公司货场内存放的某国有公司的3个集装箱货柜偷运出货场，并将有关这些货物出入货场的记录予以销毁。对张某的行为说法正确的是( )。

- A. 盗窃罪
- B. 贪污罪
- C. 职务侵占罪
- D. 故意销毁凭证罪

参考答案:B

(10). 内容重要并紧急需要打破常规优先传递处理的文件叫做( )。

- A. 平件
- B. 加急件
- C. 特急件
- D. 急件

参考答案:D

(11). 设想没有物质的运动的观点是( )。

- A. 唯心主义
- B. 不可知论
- C. 机械唯物主义

D. 朴素唯物主义

参考答案:A

(12). 我国必须坚持公有制为主体、多种所有制经济共同发展的基本经济制度, 这是由( )。

- A. 党的基本路线决定的
- B. 社会主义初级阶段的基本路线决定的
- C. 我国的社会主义性质和初级阶段的国情决定的
- D. 我国人民民主专政决定的

参考答案:C

(13). 普通累犯是指判处有期徒刑以上刑罚的犯罪分子, 刑罚执行完毕或赦免以后, 在( )以内再犯应当判处有期徒刑以上刑罚之罪的犯罪人。

- A. 三年
- B. 四年
- C. 五年
- D. 十年

参考答案:C

(14). 合同当事人对合同内容有重大误解的行为, 属于( )。

- A. 可撤销的合同
- B. 无效合同
- C. 附条件的合同
- D. 效力待定的合同

参考答案:A

(15). 下列哪种情形, 国家不承担赔偿责任?( )

- A. 工商局工作人员刘某在市场检查暴力执法时, 发现个体摊贩王某售卖的食品不合格, 与其产生口角, 并将其打伤
- B. 政府工作人员张某周日借用单位的车去商场买家具, 途中将一小学生撞伤
- C. 某公安局认为李某是重大案件嫌疑犯, 便将其逮捕, 后发现李某确实无罪
- D. 某乡政府以整修公路为由, 从农民的公粮款中扣留了一笔款项

参考答案:B

(16). 下列关于法与道德的表述哪一项是正确的?( )

- A. 自然法学派认为, 实在法不是法律
- B. 分析实证主义法学派认为, 法与道德在本质上没有必然联系
- C. 中国古代的儒家认为, 治理国家只能靠道德, 不能用法律
- D. 近现代的法学家大多倾向于否定“法律是最低限度的道德”的说法

参考答案:B

(17). 毛泽东对“实事求是”这句话作了科学解释的著作是( )。

- A. 《改造我们的学习》
- B. 《论联合政府》



- C. 《关于领导方法的若干问题》
- D. 《论人民民主专政》

参考答案:A

(18). “书圣”是指()。

- A. 颜真卿
- B. 苏轼
- C. 祝枝山
- D. 王羲之

参考答案:D

(19). 张某因扰乱社会治安受到公安机关的行政处罚, 张某认为处罚太重, 应当如何处理?()

- A. 直接起诉
- B. 先申请复议, 若不服复议决定再起诉
- C. 既可申请复议, 也可直接向法院起诉
- D. 向人民法院起诉或申请复议

参考答案:C

(20). 钓鱼诸岛自古以来就是中国的领土, 它和台湾一样是中国领土不可分割的一部分。下列有关钓鱼岛的表述中不正确的一项是()。

- A. 钓鱼岛又称钓鱼台、钓鱼台群岛、钓鱼台列岛
- B. 20 世纪 70 年代开始, 华人组织的民间团体曾多次展开宣示主权的“保钓运动”
- C. 钓鱼列岛周围海域面积约为 17 万平方公里。相当于 3 个台湾本岛面积
- D. 钓鱼岛是钓鱼岛列岛的主岛

参考答案:C

参考答案: <http://bbs.shiyebian.net/plugin.php?id=exam:paper&cid=1862>

## 公共基础知识真题演练第 327 期

(1). 相传我国古代大诗人白居易每次作诗后, 都会读给一位目不识丁的老太太听。白居易这样做的目的是()。

- A. 检查作品的韵律是否琅琅上口
- B. 检查作品的内容是否通俗易懂
- C. 检查作品的主题是否符合大众兴趣
- D. 在普通大众中推广自己的作品

参考答案:B

(2). 在社会主义初级阶段, 我国的一项基本经济制度是()。

- A. 以公有制为主体、多种所有制经济共同发展
- B. 以私营企业为主体、多种所有制经济共同发展

- C. 以集体所有制经济为主体、多种所有制经济共同发展
- D. 以全民所有制经济为主体、多种所有制经济共同发展

参考答案:A

(3). 要实现我国经济发展的战略目标, 必须加快经济增长方式的转变, 其核心是正确处理好( )。

- A. 积累和消费的关系
- B. 投入与产出的关系
- C. 速度与效益的关系
- D. 数量与质量的关系

参考答案:C

(4). 为加快文件的传递, 可采用( )。

- A. 跨级行文
- B. 多级行文
- C. 越级行文
- D. 直接行文

参考答案:B

(5). 加强党的执政能力建设的核心是( )。

- A. 保持党同人民群众的血肉联系
- B. 建设高素质的干部队伍
- C. 改革和完善党的领导体制和工作机制
- D. 加强党的基层组织和党员队伍建设

参考答案:A

(6). 火车和汽车厢基本上是个金属封闭结构, 在车厢里听不清半导体收音机的广播, 却可以通过手机和外界通话, 原因是( )。

- A. 半导体收音机的灵敏度大大低于手机
- B. 二者电磁波的电磁场强度不同, 穿透车厢的能力不同
- C. 二者电磁波频率不同, 穿透车厢的能力不同
- D. 半导体收音机和手机接收处理电磁波信号的处理不同

参考答案:C

(7). 张三系某公司的销售人员, 张三现在与企业因以下事务发生争议, 其中不属于劳动争议的是( )。

- A. 该公司没有按约定给付张三销售业绩提成
- B. 张三因经常迟到、旷工被公司解除劳动合同
- C. 张三因业绩突出, 认为这次调整中层领导自己应当被升为部门经理, 但希望落空
- D. 在试用期内, 张三要解除劳动合同, 用人单位不允许

参考答案:C

(8). 根据社会主义法治理念的内涵, 我国社会主义法治的价值追求是( )。

- A. 依法治国
- B. 公平正义

- C. 执法为民
- D. 服务大局

参考答案:B

(9). 马克思主义中国化的实质是()。

- A. 将马克思主义运用到中国
- B. 将马克思主义照搬到中国
- C. 将马克思主义基本原理同中国具体实际相结合
- D. 把马克思主义作为中国革命和建设的指导思想

参考答案:C

(10). 我国对作品实行()原则, 作者在作品完成时即取得著作权, 受法律保护。

- A. 实际履行
- B. 协作履行
- C. 自动保护
- D. 先申请

参考答案:C

(11). 物质的唯一特性是()。

- A. 外在性
- B. 可感性
- C. 客观实在性
- D. 直接现实性

参考答案:C

(12). 撰写公文的基本步骤之一是()。

- A. 收集材料, 调查研究
- B. 观点正确, 主题突出
- C. 用语得体, 简明生动
- D. 实事求是, 讲求实效

参考答案:A

(13). 对于热水瓶爆裂造成的烫伤, 下列紧急处理正确的一项是()。

- A. 立即脱去被开水浸湿的衣裤或鞋袜
- B. 立即用纱布包裹冰块凉敷烫伤处
- C. 立即用约 20℃左右的凉水冲洗
- D. 擦干烫伤皮肤用紫药水或红汞涂搽

参考答案:C

(14). 地方性行政法规, 应由()制发。

- A. 国家主席
- B. 国务院
- C. 全国人民代表大会

D. 地方人民代表大会和地方政府

参考答案:D

(15). 我国是世界上人口最多的国家, 约占世界人口的()。

A. 1/3

B. 1/4

C. 1/5

D. 1/6

参考答案:C

(16). 行政法制外部监督是指()。

A. 行政系统以外的国家权力机关监督

B. 行政系统以外的司法机关监督

C. 行政系统自身的监督

D. 行政系统以外的国家权力机关和司法机关的监督

参考答案:D

(17). 科学发展观的第一一要义是()。

A. 以人为本

B. 全面协调可持续

C. 统筹兼顾

D. 发展

参考答案:D

(18). 甲和乙共同出资购买了一间房并出租给丙, 租房期间甲欲转让自己的份额, 乙和丙均表示愿意购买, 应()。

A. 在同等条件下由乙优先购买

B. 在同等条件下由丙优先购买

C. 在同等条件下由甲决定卖给谁

D. 在同等条件下由乙、丙共同购买, 各享有一份份额, 形成共有关系

参考答案:A

(19). 温家宝在给一位国务院参事的回信中, 引用了两句诗: “知屋漏者在宇下, 知政失者在草野。” 这一古训蕴含的哲理是()。

A. 人的经验是判断是非得失的根本尺度

B. 直接经验比间接经验更重要

C. 感性认识高于理性认识

D. 人民群众的直接经验即实践是认识的重要基础

参考答案:D

(20). “恐惧创造神”是()。

A. 主观唯心主义的观点

B. 客观唯心主义的观点

- C. 辩证唯物主义的观点
- D. 资产阶级的情况学说

参考答案:C

参考答案: <http://bbs.shiyebian.net/plugin.php?id=exam:paper&cid=1864>

## 公共基础知识真题演练第 328 期

(1). 社会发展和变革的先导是实践基础上的( )。

- A. 制度创新
- B. 科技创新
- C. 理论创新
- D. 文化创新

参考答案:C

(2). 甲、乙两企业签订购销合同，甲按约给付对方 4 万元定金后，乙企业违约。甲企业依法有权要求乙企业给付( )。

- A. 2 万元
- B. 4 万元
- C. 8 万元
- D. 6 万元

参考答案:C

(3). 下列关于“缓刑”的说法中，不适当的一项是( )。

- A. 累犯不适用缓刑
- B. 缓刑只适用于被判处 5 年以下有期徒刑的犯罪分子
- C. 被宣告缓刑的犯罪分子，在缓刑考验期限内，由公安机关考察
- D. 如果没有法定的应当撤销缓刑的情形，缓刑考验期满，原判的刑罚就不再执行，并公开予以宣告

参考答案:B

(4). 遗传变异与物种演化是生物界中存在的普遍现象，这种现象产生的原因是( )。

- A. 有不同的“父母”的原因
- B. 基因的重组或突变
- C. 不同的生物之间的融合
- D. 现在还没有确切的答案

参考答案:B

(5). 中国共产党在长期执政条件下，保持先进性和增强创造力的决定性因素是( )。

- A. 着重从思想上建党
- B. 坚持批评与自我批评
- C. 坚持解放思想、实事求是的思想路线，弘扬与时俱进的精神

D. 真正做到“三个代表”

参考答案:C

(6). 孙某因犯故意杀人罪被某中级人民法院第一审判处死刑缓期二年执行，检察院提起抗诉。第二审法院审理后改判孙某死刑立即执行。对此案的处理，下列说法哪一个是正确的?() [已审 删除 编辑移动 复制]

- A. 第二审法院应另行组成合议庭进行死刑复核
- B. 应当报请最高人民法院核准
- C. 因杀人罪判处死刑的核准权已经授权高级人民法院行使，不必报请最高人民法院核准
- D. 该死刑判决是高级人民法院作出的终审判决，应当生效，执行死刑

参考答案:B

(7). 第十届全国人大二次会议通过的宪法修正案，将“国家尊重和保障人权”写入宪法。这标志着()。

- A. 我国社会主义生产关系的完善
- B. 我国社会主义政治文明的进步
- C. 我国社会主义物质文明的发展
- D. 我国社会主义精神文明的升华

参考答案:B

(8). 整体和部分的的关系是()。

- A. 整体可以代替部分
- B. 部分支配、决定整体
- C. 整体决定部分，部分影响整体
- D. 整体是部分的总和

参考答案:C

(9). 监察部和地方各级监察厅、局是()。

- A. 纪律检查机关
- B. 行政诉讼机关
- C. 行政审判机关
- D. 行政监督机关

参考答案:D

(10). 曹操曾经颁布过“唯才是举”令，下列思想家同其主张相似的是()。

- A. 孟子
- B. 老子
- C. 墨子
- D. 董仲舒

参考答案:C

(11). 唯物辩证法与形而上学根本对立的焦点是()。

- A. 联系的观点与孤立的观点的对立
- B. 发展的观点与不变的观点的对立

- C. 全面的观点与片面的观点的对立
- D. 是否承认矛盾及矛盾是事物发展的根本动力

参考答案:D

(12). 下列属于当代中国法的正式渊源是()。

- A. 习惯
- B. 法理学说
- C. 制定法
- D. 判例

参考答案:C

(13). 某中学生在上网查询资料时, 发现有人正在利用国际互联网泄露国家重要的经济情报, 他及时将此事报告了有关部门。这名中学生履行了()。

- A. 维护国家安全的义务
- B. 维护国家统一的义务
- C. 维护民族团结的义务
- D. 维护国家荣誉的义务

参考答案:A

(14). 在 1953 年 9 月, 彭德怀在一份报告中说, 抗美援朝战争的胜利证明: 西方侵略者几百年来只要在东方一个海岸上架起几尊大炮就可霸占一个国家的时代一去不复返了。这场战争的胜利()。

- A. 结束了西方列强霸权主义的历史
- B. 打破了美国军队不可战胜的神话
- C. 奠定了民族独立人民解放的基础
- D. 赢得了近代以来中华民族反抗外敌入侵的第一次完全胜利

参考答案:B

(15). 有限责任公司和股份有限公司最主要的区别是()。

- A. 后者必须以股东大会为权力机构, 前者则不然
- B. 前者以其全部资产对公司债务承担责任, 后者则不然
- C. 后者的全部资本分为等额股份并采取股票的形式, 前者则不然
- D. 前者的股东有最高人数限制即 2 人以上 50 人以下, 后者则不然

参考答案:C

(16). 恩格斯说: “一个人做了这样或那样一件合乎道德伦理的事, 还不能说他是有道德的, 只有当这种行为方式成为他性格中的固定因素时, 他才可以说是道德的。”这句话的意思是()。

- A. 个人品德的形成和发展与个体的社会实践无关
- B. 个人品德是由个人单一心理成分构成的道德体系
- C. 个人品德是一个人在一次两次道德行为中表现出来的内心状态和心理特征
- D. 个人品德是一个人在进行长期的一系列道德行为中表现出来的稳定心理特征

参考答案:D

(17). 马克思主义哲学是()。

- A. 从物质第一性、精神第二性出发解决哲学基本问题的
- B. 从理论和实践的关系出发解决哲学基本问题的
- C. 从实践出发解决哲学基本问题的
- D. 从自然和社会的关系出发解决哲学基本问题的

参考答案:C

(18). 胡锦涛指出, 马克思主义执政党成功的前提是()。

- A. 科学执政
- B. 民主执政
- C. 依法执政
- D. 以德执政

参考答案:A

(19). 在我国, 十六周岁以上的未成年人, 以自己的劳动收入为主要生活来源的, 应视为()。

- A. 限制民事行为能力人
- B. 无民事行为能力人
- C. 完全民事行为能力人
- D. 完全限制民事行为能力人

参考答案:C

(20). 以汇票、支票等依法可以质押的权利出质作为债权担保的质押方式是()。

- A. 权利质押
- B. 动产质押
- C. 抵押
- D. 留置

参考答案:A

参考答案: <http://bbs.shiyebian.net/plugin.php?id=exam:paper&cid=1866>

## 公共基础知识真题演练第 329 期

(1). 正确处理人民内部矛盾的基本方法是()。

- A. 用民主的、说服教育的办法
- B. 实行“统筹兼顾, 适当安排”
- C. 实行“百花齐放, 百家争鸣”
- D. 实行民主集中制的办法

参考答案:A

(2). 下列对民事诉讼法中的“共同诉讼人”的表述, 最适当的是()。

- A. 在同一诉讼中, 对原告、被告及其诉讼代理人的总称
- B. 在共同诉讼中共居于相同诉讼地位的当事人, 即原告或被告一方为两人以上



- C. 在诉讼中, 对他人之间的诉讼标的有独立请求权的诉讼参加人
- D. 在同一诉讼中, 与诉讼标的有利害关系的所有诉讼参与人

参考答案:B

(3). 下列关于科学发展观的表述中, 不适当的一项是()。

A. 2004 年 3 月 10 日, 胡锦涛同志在中央人口资源环境工作座谈会上, 系统阐述了科学发展观的基本内涵

- B. 科学发展观的核心是以人为本, 基本要求是全面协调可持续
- C. 科学发展观丰富和完善了新世纪、新阶段我国现代化建设的发展道路、发展模式和发展战略
- D. 科学发展观的根本方法是统筹兼顾, 坚持以节约资源和环境保护为中心

参考答案:D

(4). 下列说法错误的是()。

- A. 和谐社会是对人类社会发展理想状态的一种描述
- B. 和谐社会是一个有能力解决矛盾、化解冲突, 并由此实现社会关系趋于均衡的社会
- C. 和谐社会是动态的、充满生机和活力的社会
- D. 和谐社会只存在于社会主义社会形态中

参考答案:D

(5). 甲在夜晚射杀乙, 结果将乙饲养的一匹马杀死。甲的行为属于()。

- A. 意外事件
- B. 工具不能犯未遂
- C. 对象不能犯未遂
- D. 能犯未遂

参考答案:C

(6). 从唯物论角度看, 坚持破除一切妨碍发展的观念和体制机制弊端, 这是因为()。

- A. 错误的意识阻碍客观事物的发展
- B. 意识具有巨大的能动作用
- C. 只要树立正确的意识, 做事情就能获得成功
- D. 物质决定意识, 意识是物质的反映

参考答案:A

(7). 马克思在哲学上的伟大贡献是()。

- A. 创立了唯物史观
- B. 建立了革命的人道主义
- C. 使哲学成为实证的科学
- D. 创立了辩证思维方法

参考答案:A

(8). 我国古代先贤主张“仁者爱人”, 强调“己所不欲, 勿施于人”“己欲立而立人, 己欲达而达人”。这些话体现了中华民族传统美德中, ()。

- A. 乐群贵和, 强调人际和谐的精神

- B. 勤劳勇敢，追求自由解放的精神
- C. 爱国奉献，以天下为己任的精神
- D. 热爱劳动，重视艰苦奋斗的精神

参考答案:A

(9). 人们往往将法律称为“国法”，因为它()。

- A. 是国家制定或认可的
- B. 具有普遍约束力
- C. 是靠国家强制力保证实施的
- D. 是国家的根本大法

参考答案:A

(10). 国际上用来综合考察居民间收入分配差异状况的一个重要分析指标是()。

- A. 恩格尔系数
- B. 基尼系数
- C. 道·琼斯指数
- D. 纳斯达克指数

参考答案:B

(11). 吴某被王某打伤后诉至法院，王某败诉。一审判决书送达王某时，其当即向送达人郑某表示上诉，但因其不识字，未提交上诉状。关于王某行为的法律效力，下列哪一选项是正确的?()

- A. 王某已经表明上诉，产生上诉效力
- B. 郑某将王某的上诉要求告知法院后，产生上诉效力
- C. 王某未提交上诉状，不产生上诉效力
- D. 王某口头上诉经二审法院同意后，产生上诉效力

参考答案:C

(12). 下列部门中承担政府内部事务管理职能的是()。

- A. 人民检察院
- B. 纪律检察委员会
- C. 人民法院
- D. 行政监察部门

参考答案:D

(13). 法律汇编是()。

- A. 将某一部分的法律规范进行加工整理
- B. 对原有规范性文件加以适当变动
- C. 在不改变内容的前提下，按照规范性文件涉及问题的性质或按发布时间的先后顺序汇编成册
- D. 一种立法活动

参考答案:C

(14). “茕茕孑立，形影相吊”出自()。

- A. 《出师表》

- B. 《答司马谏议书》
- C. 《陈情表》
- D. 《报刘一丈书》

参考答案:C

(15). 《天朝田亩制度》无法实施的根本原因是( )。

- A. 它违背了社会发展规律
- B. 洪秀全没有认真执行
- C. 当时军事斗争非常紧张
- D. 遭到地主阶级的反对

参考答案:A

(16). 进入新世纪,我国对外开放发展到一个新阶段,其显著特点是( )。

- A. 从注重硬件发展到注重软件
- B. 兴办经济特区发展到开放沿海港口城市
- C. 吸收利用外资发展国际劳务合作和跨国经营
- D. 多层次、多渠道、全方位开放的格局已经形成

参考答案:D

(17). 对立统一规律揭示了( )。

- A. 事物发展的动力和源泉
- B. 事物发展的状态和过程
- C. 事物发展的方向和道路
- D. 事物发展的两种趋势

参考答案:A

(18). 信访是一种( )。

- A. 立法监督
- B. 政党监督
- C. 社会监督
- D. 都不是

参考答案:C

(19). 从1840年到1919年的80年间,中国人民对外来的侵略进行了英勇顽强的反抗,但历次的反侵略战争,都是以中国政府被迫签订丧权辱国条约而告终,从中国内部分析,其根本原因是, ( )。

- A. 军事战略错误
- B. 社会制度的腐败
- C. 经济技术的落后
- D. 思想观念的保守

参考答案:B

(20). 在我国,有关法定继承人的顺序,错误的说法是( )。

- A. 第一顺序是配偶、子女、父母

- B. 丧偶儿媳对公婆、丧偶女婿对岳父母尽了主要赡养义务的，可作为第一顺序继承人
- C. 第二顺序是兄弟姐妹、祖父母、外祖父母
- D. 前一顺序排斥后一顺序，同一顺序的继承人间也有先后次序之分

参考答案:D

参考答案: <http://bbs.shiyebian.net/plugin.php?id=exam:paper&cid=1868>

## 公共基础知识真题演练第 330 期

(1). 形而上学否定观的实质是( )。

- A. 否定一切
- B. 把肯定与否定绝对对立起来
- C. 肯定中包含着否定的因素
- D. 否定中包含着肯定的因素

参考答案:B

(2). 采用议论法撰写公文，对观点的要求是( )。

- A. 正确、鲜明
- B. 深刻、深远
- C. 明确、含蓄
- D. 鲜明、充分

参考答案:A

(3). 亚非国家第一次在没有西方殖民国家参加下，自行召开的会议是( )。

- A. 第一次不结盟国家和政府首脑会议
- B. 万隆会议
- C. 六方会谈
- D. 维也纳会议

参考答案:B

(4). 科学发展观的核心是( )。

- A. 效益第一，速度第二
- B. 统筹兼顾
- C. 以人为本
- D. 人民群众利益

参考答案:C

(5). 下列行政强制措施当中，( )属于间接执行性强制措施。

- A. 查封、扣押
- B. 强制收购
- C. 限期执行

D. 代执行

参考答案:D

(6). “人的思维是否具有真理性，这并不是一个理论的问题，而是一个实践的问题。人应该在实践中证明自己思维的真理性，即自己思维的现实性和力量，亦即自己思维的此岸性。”这一论断说明了()。

- A. 实践是认识的来源和动力
- B. 实践是检验认识是否具有真理性的唯一标准
- C. 实践检验真理不需要理论指导
- D. 认识活动与实践活动具有同样的作用和力量

参考答案:B

(7). 中国近代第一个不平等条约是()。

- A. 《南京条约》
- B. 《马关条约》
- C. 《辛丑条约》
- D. 《望厦条约》

参考答案:A

(8). 我国现在实行的政党制度是()。

- A. 一党制
- B. 多党制
- C. 多党合作
- D. 中国共产党领导下的多党合作

参考答案:D

(9). 在新世纪新阶段，维护和实现社会公平的根本途径是()。

- A. 发展社会主义民主
- B. 加强思想道德建设
- C. 努力发展社会经济，最大限度地提高物质生活水平
- D. 增强全社会的创造活力

参考答案:C

(10). 王某给有关部门写信，反映自己关于推进素质教育的意见。这是公民依法行使()。

- A. 监督权
- B. 批评权
- C. 建议权
- D. 检举权

参考答案:C

(11). 从决策的基本属性来看，决策是()。

- A. 不以人的意志为转移的活动
- B. 以人的意志为转移的活动
- C. 客观规律的真实描述

D. 客观规律的真实反映

参考答案:B

(12). 实现我国经济结构战略性调整的关键是( )。

- A. 转变经济增长方式
- B. 加强自主创新
- C. 产业结构优化升级
- D. 建设一支高素质的科技人才队伍

参考答案:C

(13). 深化事业单位人事制度改革必须遵循的基本原则是( )。

- A. 分类管理
- B. 分级管理
- C. 统一管理
- D. 集中管理

参考答案:A

(14). 批复是答复下级请示的文件, 是( )。

- A. 被动发文
- B. 主动发文
- C. 是对报告的批件
- D. 下级没有请示.用来指导工作的

参考答案:A

(15). 公文的特点有( )。

- A. 公文具有严格的时效性
- B. 公文具有典型的执行性
- C. 公文具有严密的科学性
- D. 公文具有广泛的社会性

参考答案:A

(16). 下列犯罪中, 犯罪主体只可能是国家机关工作人员的是( )。

- A. 玩忽职守罪
- B. 招摇撞骗罪
- C. 非法拘禁罪
- D. 故意泄露国家秘密罪

参考答案:A

(17). 下列关于公告与通告的区别表述错误的是( )。

- A. 从知照范围看, 公告面向国内外, 而通告面向一定辖区范围的群众
- B. 从性质上看, 公告内容属重要事项或法定事项, 重在知照性;通告内容专业性较强, 或宣布行政措施, 或告知具体事务, 兼有知照和约束的性质
- C. 从发布方式看, 公告一般通过新闻媒体发布, 通告采用在相关地区张贴或登报、广播的方式

D. 从公文类型上看.公告属于法定公文.通告属于事务文书

参考答案:D

(18). 霾和雾的区别在于()。

- A. 水汽含量的大小
- B. 气象现象的颜色
- C. 行程消散的时间
- D. 细小颗粒物的成分

参考答案:A

(19). 下列对“科学发展观的第一要义是发展”的理解错误的是()。

- A. 发展应该是又快又省又好的持续发展
- B. 发展必须牢牢抓住经济建设这个中心
- C. 发展对于坚持和发展中国特色社会主义具有决定性意义
- D. 国家发展战略的核心是提高自主创新能力.建设创新型社会

参考答案:A

(20). 单位行贿罪，是指单位为谋取()而行贿，或者违反国家规定。给予国家工作人员以回扣、手续费，情节严重的行为。

- A. 利益
- B. 非法利益
- C. 不正当利益
- D. 正当利益

参考答案:C

参考答案: <http://bbs.shiyebian.net/plugin.php?id=exam:paper&cid=1870>

## 公共基础知识真题演练第 331 期

(1). 生产关系包括三个方面的具体内容，其中起决定作用的是()。

- A. 产品如何分配
- B. 生产资料归谁所有
- C. 生产方式怎样
- D. 人们在社会生产中的地位和关系如何

参考答案:B

(2). “物质的抽象，自然规律的抽象，价值的抽象以及其他等，一句话，一切科学的抽象都更深刻、更正确、更完全地反映着自然。”这一论断说明()。

- A. 感性认识 and 理性认识既有区别又有联系
- B. 理性认识是对事物本质的认识
- C. 抽象的东西是深刻的、正确的

D. 感性认识有待于上升到理性认识

参考答案:B

(3). 行政案件的审判权由( )独立行使。

A. 人民法院

B. 审判员

C. 合议庭

D. 审判委员会

参考答案:C

(4). 费正清在《美国与中国》中说:“1977 年后的中国改变了方针。为了现代化,国家重视专甚于红,重新建立了为国选拔人才的传统制度。”这种“制度”具体是指( )。

A. 实施《中华人民共和国义务教育法》

B. 恢复高校考试招生制度

C. 提出“科教兴国”战略

D. 推进九年制义务教育

参考答案:B

(5). 人们常说“前途是光明的,道路是曲折的”,这句话体现的最主要的辩证法原理是( )。

A. 世界是永恒发展的原理

B. 事物是普遍联系的原理

C. 质量互变规律原理

D. 否定之否定规律原理

参考答案:D

(6). 某地有一些无生活收入来源的寡残孤幼,政府很关心他们并帮助他们得到起码的生活条件,这种情况应属于( )。

A. 社会救助

B. 社会保险

C. 社会福利

D. 社会优抚

参考答案:A

(7). 资本主义再生产过程的实质是( )。

A. 劳动过程和价值形成过程的统一

B. 劳动过程和价值增值过程的统一

C. 物质资料再生产与资本主义生产关系再生产的统一

D. 物质资料再生产与劳动力再生产的统一

参考答案:C

(8). 股票是股份公司发给股东的入股凭证,购买股票后,股东成为( )。

A. 企业法人

B. 公司的债主



- C. 企业的经营者
- D. 公司的所有者

参考答案:D

(9). 国家公务员处于特殊的法律关系中, 表现在( )。

- A. 国家公务员具有“公民”和“公务员”双重身份
- B. 担任公职的人即丧失普通公民的身份
- C. 凡是公务员所从事的行为都是代表行政机关的行政行为
- D. 公务员享有行政职权而无需承担行政法律责任

参考答案:A

(10). 二战后, 资本主义国家迅速发展的根本原因是( )

- A. 资本主义生产关系的局部调整
- B. 资本主义生产关系的根本改变
- C. 资本主义的殖民扩张
- D. 新的科技革命的兴起

参考答案:D

(11). 当前我国具有综合性审批控制职能的组织系统是( )。

- A. 人大及其常委会
- B. 人大常委会、政协
- C. 政协、审计机关
- D. 人大常委会及各级国家行政机关

参考答案:D

(12). 下列关于行政许可实施主体的表述中, 正确的有( )。

- A. 行政许可不能由法律、法规授权的具有管理公共事务职能的组织实施
- B. 行政许可只能由具有行政许可权的行政机关以自己的名义实施
- C. 行政许可可以委托一般公民和社会团体实施
- D. 受委托的行政机关不可以转委托

参考答案:D

(13). 复函常用( )作为结束语。

- A. 特此函询
- B. 请即复函
- C. 特此函复
- D. 特此通告

参考答案:C

(14). 辩证唯物主义认为事物发展的规律是( )。

- A. 思维对事物本质的概括和反映
- B. 用来整理感性材料的思维形式
- C. 事物内在的本质的稳固的联系

D. 事物联系和发展的基本环节

参考答案:C

(15). 下列有关戊戌变法的表述错误的是()。

A. 戊戌变法指 1898 年以梁启超为首的改良主义者通过光绪皇帝所进行的资产阶级政治改革

B. 主要内容是：学习西方，提倡科学文化，改革政治、教育制度，发展农、工、商业等

C. 历时仅一百零三天，因此戊戌变法也叫百日维新

D. “戊戌六君子”包括谭嗣同、康广仁、林旭、杨深秀、杨锐、刘光

参考答案:A

(16). 云南省某市海关在对甲进行过关检查时，认为其有走私嫌疑，遂限制其人身自由 24 小时，那么该行为属于()。

A. 行政监督检查

B. 行政强制措施

C. 行政强制执行

D. 行政处罚

参考答案:B

(17). 区分新旧事物的标志在于看它们()。

A. 是不是在新的历史条件下出现的

B. 是不是符合事物发展规律、具有强大的生命力

C. 是不是有新形式和新特点

D. 是不是得到大多数的承认

参考答案:B

(18). “一国两制”的构想最早开始于()。

A. 香港问题

B. 澳门问题

C. 台湾问题

D. 西藏问题

参考答案:C

(19). 依我国继承法，关于遗嘱与法定继承的关系正确的是()。

A. 遗嘱继承优先于法定继承

B. 法定继承优先于遗嘱继承

C. 无所谓优先

D. 不相干

参考答案:A

(20). 公共政策要解决的是()。

A. 个人问题

B. 社会问题

C. 公共问题

D. 特殊问题

参考答案:C

参考答案: <http://bbs.shiyebian.net/plugin.php?id=exam:paper&cid=1872>

## 公共基础知识真题演练第 332 期

(1). 比尔·盖茨说:“如果把我们公司 20 个顶尖人才挖走,那么我告诉你,微软会变成一个无足轻重的公司。”这说明()。

- A. 人才是发展知识经济的必要条件
- B. 微软被少数人控制和利用.
- C. 微软的高级人才也是很少
- D. 微软的发展面临困境

参考答案:A

(2). 第六次人口普查数据显示,全国人口数已达到()。

- A. 12.5 亿
- B. 13.7 亿
- C. 12.8 亿
- D. 14.5 亿

参考答案:B

(3). 社会主义物质文明建设与精神文明建设的不关系表现为()。

- A. 前者是目的,后者是手段
- B. 前者是基础,后者是目标
- C. 前者是内容,后者是形式
- D. 二者互为条件、相互依赖

参考答案:D

(4). 社会主义生产关系的实质是()。

- A. 以生产资料公有制为基础
- B. 以按劳分配为原则,以劳动者共同占有生产成果为特征
- C. 以共同富裕为目标
- D. 以上都正确

参考答案:D

(5). 实现人生价值的根本途径是()。

- A. 培养积极进取的人生态度
- B. 自觉提高自我的主体素质和能力
- C. 进行有意识、有目的的创造性实践活动
- D. 个人对自身物质和精神需要的满足

参考答案:C

(6). 中医中药是中华民族和世界文化的宝贵遗产,是几千年来中华民族同疾病作斗争的伟大成就。我国最早的中医学专著是()。

- A. 《黄帝内经》
- B. 《伤寒论》
- C. 《金匱要略》
- D. 《温病条辨》

参考答案:A

(7). 秦始皇统一全国后,官方通用文字是()。

- A. 小篆
- B. 大篆
- C. 隶书
- D. 楷书

参考答案:A

(8). “对他个人来说,‘@’只是一个小发明,但对整个世界来讲,则无疑是伟大的”;“在无意间改变了人们的沟通习惯,带来了一个全新的交流工具”。这指的是()。

- A. 相对论的推出
- B. 量子理论的确立
- C. 互联网的问世
- D. 人类登月成功

参考答案:C

(9). 有关生物反应与天气的谚语对应正确的是()。

- A. 泥鳅跳,风来到
- B. 泥鳅静,天气晴
- C. 青蛙叫,大风到
- D. 鱼儿出水跳,晴天就来到

参考答案:B

(10). 胡锦涛同志在十八大报告中指出,我国发展仍处于可以大有作为的重要战略机遇期。我们要准确判断重要战略机遇期内涵和条件的变化,全面把握机遇,沉着应对挑战,赢得主动,赢得优势,赢得未来,确保到二〇二〇年实现()宏伟目标。

- A. 小康社会
- B. 和谐社会
- C. 全面建设小康社会
- D. 全面建成小康社会

参考答案:D

参考答案: <http://bbs.shiyebian.net/plugin.php?id=exam:paper&cid=1874>

## 公共基础知识真题演练第 333 期

(1). 社会主义市场经济的基本特征主要表现在( )。

- A. 以公有制为主体, 多种所有制经济共同发展
- B. 坚持按劳分配为主体, 多种分配方式并存的制度
- C. 把人民的当前利益与长远利益、局部利益和集体利益结合起来, 把市场调节和宏观调控结合起来
- D. 以上都正确

参考答案:D

(2). 在代理关系中, 因为授权不明确而给第三人造成损失的, 应由( )。

- A. 被代理人独自向第三人承担责任
- B. 代理人独自向第三人承担责任
- C. 第三人自己承担损失
- D. 被代理人要向第三人承担责任, 代理人承担连带责任

参考答案:D

(3). 在哲学史中我们可以看到, 各种唯心主义派别之间的差异和矛盾, 常常有利于唯物主义的发展, 这一事实说明( )。

- A. 矛盾一方克服另一方促使事物发展
- B. 矛盾一方的发展可以为另一方的发展提供条件
- C. 矛盾双方中每一方自身矛盾, 可以为另一方的发展所利用
- D. 矛盾双方的融合促使事物发展

参考答案:C

(4). 社会保障制度主要是要满足人们的( )。

- A. 小康生活需要
- B. 基本生活需要
- C. 富裕生活需要
- D. 现代化生活需要

参考答案:B

(5). 在 20 世纪 80 年代中后期, 由于温州很多企业生产假冒伪劣产品, 导致了在全国市场上抵制“温州货”现象。这表明( )。

- A. 使用价值是价值的物质承担者
- B. 生产商品的个别劳动时间少于社会必要劳动时间
- C. 生产商品的个别劳动时间多于社会必要劳动时间
- D. 价值是使用价值的前提和基础

参考答案:A

(6). 人民代表大会制度是我国人民民主专政的( )。

- A. 执法组织形式

- B. 政权组织形式
- C. 行政组织形式
- D. 司法组织形式

参考答案:B

(7). 王某(十五周岁)的下列哪一行为成立犯罪?( )

- A. 春节期间放鞭炮, 导致邻居失火, 造成十多万元财产损失
- B. 骗取他人数额巨大财物, 为抗拒抓捕, 当场使用暴力将他人打成重伤
- C. 受意图骗取保险金的张某指使, 将张某的汽车推到悬崖下毁坏
- D. 因偷拿苹果遭摊主喝骂, 遂掏出水果刀将其刺成轻伤

参考答案:B

(8). 反映资本家对工人剥削程度的剩余价值率, 可表示为( )。

- A.  $m: v$
- B.  $v: m$
- C.  $m: (c+v)$
- D.  $(c+v): m$

参考答案:A

(9). 修改后的《中华人民共和国个人所得税法》正式实施的时间是 2011 年( )。

- A. 6 月 30 日
- B. 8 月 30 日
- C. 9 月 1 日
- D. 9 月 10 日

参考答案:C

(10). “金声玉振”这个成语是说哪位才德兼备的名人?( )

- A. 孟子
- B. 孔子
- C. 庄子
- D. 老子

参考答案:B

参考答案: <http://bbs.shiyebian.net/plugin.php?id=exam:paper&cid=1876>

## 公共基础知识真题演练第 334 期

(1). 我国封建社会流传着这样一首歌谣: “种田的, 缺米粮;晒盐的, 喝淡汤;纺织娘, 没衣裳;编凉席的睡光床。”造成这种现象的根源是( )。

- A. 封建土地所有制
- B. 封建等级制度

- C. 地主阶级的残酷剥削
- D. 地主阶级掌握国家政权

参考答案:A

(2). 行政机关对自己制定的法律所作的解释属于( )。

- A. 立法解释
- B. 行政解释
- C. 司法解释
- D. 适用解释

参考答案:A

(3). 甲因遭丈夫乙的虐待而被迫离家独居。某日女儿丙(13岁)来看望甲，甲叫丙把家中的老鼠药放到乙喝的酒中。丙按甲的吩咐行事，致乙死亡。对此案，下列说法正确的是( )。 [已审 删除 编辑 移动复制]

- A. 甲、丙构成共同犯罪
- B. 甲构成投放危险物质罪
- C. 甲是故意杀人罪的教唆犯
- D. 甲单独构成故意杀人罪

参考答案:D

(4). 法律规定的不以当事人的主观意志为转移的能引起法律关系的产生、变更和消灭的属于( )。

- A. 法律解释
- B. 法律事件
- C. 法律行为
- D. 法律部门

参考答案:B

(5). 为当代中国一切发展进步奠定了根本政治前提的是( )。

- A. 新中国的建立
- B. 社会主义改造的胜利
- C. 粉碎“四人帮”
- D. 党的十一届三中全会

参考答案:A

(6). 提出“驱逐鞑虏，恢复中华，建立民国，平均地权”纲领的政治家是( )。

- A. 康有为
- B. 孙中山
- C. 李大钊
- D. 毛泽东

参考答案:B

(7). 党的政策和社会主义法的关系，应该是( )。

- A. 政策指导法，法制约政策，两者相辅相成
- B. 政策高于并大于法，法必须服从政策

- C. 法高于并大于政策，政策必须服从法
- D. 政策和法各自独立，互不干涉

参考答案:A

(8). 《宪法》规定，中华人民共和国( )领导全国武装力量。

- A. 国际部
- B. 国家主席
- C. 国务院
- D. 中央军事委员会

参考答案:D

(9). 现阶段，以劳动者的劳动联合和劳动者的资本联合为主的股份合作制属于( )。

- A. 国有经济
- B. 集体经济
- C. 个体经济
- D. 私营经济

参考答案:B

(10). 古往今来，无论是那些对历史作出过较大贡献的思想家、政治家、军事家、文学艺术家，还是那些在祖国历史发展中起着决定作用的千千万万普通劳动群众，唐迪、指引他们壮丽人生的一个共同思想因素是( )。

- A. 社会主义
- B. 集体主义
- C. 爱国主义
- D. 民主主义

参考答案:C

参考答案: <http://bbs.shiyebian.net/plugin.php?id=exam:paper&cid=1878>

## 公共基础知识真题演练第 335 期

(1). 下列思想主张不属于老子观点的是( )。

- A. 提出了“天法道，道法自然”的思想
- B. 实行仁政
- C. 主张“无为而治”
- D. 提出任何事物都有矛盾对立的两个方面

参考答案:B

(2). “善泳者溺，善骑者堕，各以其所好反自为祸”，古人这句话给我们的哲学启示是( )。

- A. 事物在一定条件下是可以转化的
- B. 要透过现象认识事物的本质



- C. 人可以得于长处，也可以失于长处
- D. 矛盾的主要方面决定事物的本质

参考答案:A

(3). 中国革命的基本问题是( )。

- A. 农民问题
- B. 武装问题
- C. 党的建设
- D. 领导权问题

参考答案:A

(4). 为了维护经济社会发展全局稳定，宏观调控要根据具体情况区别对待，不搞一刀切。这体现了( )。

- A. 事物之间存在互为因果关系
- B. 意识反作用于客观事物
- C. 部分决定整体，整体影响部分
- D. 不同质的矛盾要用不同的方法解决

参考答案:D

(5). 函在文种上属于( )，在公务活动领域上属于( )。( )

- A. 规范性文件;通用文件
- B. 商洽性文件;通用公文
- C. 陈述呈请性文件;专用文件
- D. 领导性指导文件;专用公文

参考答案:B

(6). 唯物主义认识论和唯心主义认识论的根本区别在于是否承认( )。

- A. 世界的本质是物质
- B. 矛盾是事物发展的动力
- C. 认识是客体在人脑中的反映
- D. 人有认识世界的能力

参考答案:A

(7). 3D 是 Three—dimensional 的缩写，意为三维。3D 电视利用某一原理，把左右眼看到的影像分离，从而使观看者看到三维立体影像。这一原理是( )。

- A. 人双眼观察物体的角度相同，因此能够辨别物体远近，产生立体视觉
- B. 人双眼观察物体的角度略有差异，因此能够辨别物体远近，产生立体视觉
- C. 人双眼观察物体的角度差异很大，因此能够辨别物体远近，产生立体视觉
- D. 人双眼观察物体的角度相反，因此能够辨别物体远近，产生立体视觉

参考答案:B

(8). 下列实物形态的资本中，同时属于生产资本、不变资本和固定资本的是( )。

- A. 原料和燃料
- B. 辅助材料

- C. 机器设备
- D. 商业设施

参考答案:C

(9). 改革的实质和目的是()。

- A. 否定或取消社会主义基本制度
- B. 完善和发展社会主义
- C. 实现现代化军事强国的战略目标
- D. 否定中国共产党的领导

参考答案:B

(10). 区分新旧民主革命的主要标志是()。

- A. 革命纲领不同
- B. 革命路线不同
- C. 革命领导权不同
- D. 革命的指导思想不同

参考答案:C

参考答案: <http://bbs.shiyebian.net/plugin.php?id=exam:paper&cid=1880>

## 公共基础知识真题演练第 336 期

(1). 中国共产党第十八次全国代表大会审议并一致通过《中国共产党章程(修正案)》，把()入党章，确立为党的行动指南。

- A. 毛泽东思想
- B. 邓小平理论
- C. “三个代表”重要思想
- D. 科学发展观

参考答案:D

(2). 群众创造历史的制约条件中，具有决定意义的是()。

- A. 社会生产方式
- B. 领导人的水平
- C. 人民群众的文化水平
- D. 国际环境

参考答案:A

(3). 从物质与精神的关系来看，“望梅不能止渴”，原因在于()。

- A. 精神与物质不具有同一性
- B. 精神对物质具有相对独立性
- C. 精神不能转化为物质

D. 观念的东西不能代替物质的东西

参考答案:D

(4). 下列说法中错误的是()。

A. 公文格式主要是对载体规格尺寸及区域划分、公文各组成部分的排列顺序与编排式样、文字符号的形体及尺寸等予以规范

B. 简报虽限定阅读范围，但不具有机密性

C. 公文所针对的问题是反复多次适用的，涉及多数人而非少数人的一般普遍性问题

D. 在党的机关，条例可作为党内规章的名称，用于规定某些规则和准则

参考答案:B

(5). 新中国成立后，当时中国社会的性质是()。

A. 社会主义社会

B. 新民主主义社会

C. 资本主义社会

D. 具有社会主义和非社会主义两重因素的社会

参考答案:B

(6). 随着我国航天员在轨道舱内停留时间的增加，在轨道舱内进行体育锻炼必将成为航天员需要完成的一项重要工作。下列适合航天员在轨道舱中进行体育锻炼的运动项目是()。[已审 删除 编辑 移动复制]

A. 举哑铃

B. 跳绳

C. 踢毽子

D. 拉弹簧拉力器

参考答案:D

(7). 下列不属于贝多芬交响乐曲的是()。

A. 英雄交响曲

B. 命运交响曲

C. 田园交响曲

D. 牧神午后前奏曲

参考答案:D

(8). 权利和义务的根本区别在于()。

A. 权利可以放弃，义务必须履行

B. 权利与生俱来，义务依法设定

C. 权利对于一切人都是平等的,义务则因人而异

D. 权利应当享有，义务可以放弃

参考答案:A

(9). 一般来说，在发生通货膨胀时，靠固定工资生活的人()。

A. 生活水平会下降

B. 生活水平会提高

- C. 没有变化
- D. 幸福感会增强

参考答案:A

(10). 下列哪个具体行政行为不在行政复议的范围内?()

- A. 某甲不服行政机关对其任免的决定
- B. 某乙认为民政局发给其的抚恤金数额不够
- C. 某丙认为行政机关没有依法保护其财产安全
- D. 某丁认为公安局的罚款是违法的

参考答案:A

参考答案: <http://bbs.shiyebian.net/plugin.php?id=exam:paper&cid=1882>

## 公共基础知识真题演练第 337 期

(1). 2009 年 8 月 23 日, 比尔·盖茨谈到“人才重要性”时说: “我们花费 400 亿美元收购雅虎, 并非看上了他们的产品, 而是雅虎的工程师们。”这说明()。

- A. 人才是科技发展的必要条件
- B. 微软的人才很少
- C. 微软发展面临困境
- D. 科技是第一生产力

参考答案:A

(2). 在当代中国, 发展先进文化, 就是()。

- A. 把世界先进文化与中国文化有机结合起来
- B. 建设社会主义精神文明
- C. 弘扬马克思主义文化
- D. 坚持马克思主义与中国实际相结合

参考答案:B

(3). 标志着旧民主主义革命向新民主主义革命转变的重大事件是()。

- A. 新文化运动的兴起
- B. 五四运动
- C. 中国共产党的建立
- D. 北伐战争

参考答案:B

(4). 马克思主义具有()。

- A. 理论创新理论品质
- B. 解放思想的理论品质
- C. 与时俱进的理论品质

D. 实事求是的理论品质

参考答案:C

(5). 十七大报告提出了四个方面的建设任务, 指的是()。

- A. 经济建设、文明建设、文化建设、社会建设
- B. 政治建设、文明建设、文化建设、社会建设
- C. 经济建设、政治建设、文化建设、社会建设
- D. 政治建设、经济建设、文明建设、社会建设

参考答案:C

(6). ()是全国抗战开始以来中国军队取得的第一次大胜利, 它粉碎了日军不可战胜的神话, 极大地鼓舞了全国人民抗战的信心, 提高了共产党和八路军的威望。

- A. 平型关战役
- B. 太原会战
- C. 徐州会战
- D. 雁门关战斗

参考答案:A

(7). “五位一体” 总体布局是指()。

- A. 经济建设, 政治建设, 文化建设, 社会建设, 军事建设
- B. 经济建设, 政治建设, 文化建设, 社会建设, 外交建设
- C. 经济建设, 政治建设, 文化建设, 社会建设, 党的建设
- D. 经济建设, 政治建设, 文化建设, 社会建设, 生态文明建设

参考答案:D

(8). 在社会主义阶段, 解放生产力的正确途径是()。

- A. 革命
- B. 改革
- C. 政治运动
- D. 阶级斗争

参考答案:B

(9). 行政合法性原则是指行政权的存在、形式必须依据法律、符合法律, 不得与法律相抵触。下列行政机关的行为不符合行政合法性原则的是()。

- A. 教育机关行使教育行政管理权
- B. 税务机关行使税收减免决定权
- C. 交通管理部门行使交通违章处罚权
- D. 公安机关执法时先做出处罚决定, 再进行调查取证

参考答案:D

(10). 有一种物质广泛存在于自然界中, 它是制作计算机芯片的主要材料, 这种物质是()。

- A. 镍
- B. 硅

C. 碳

D. 锺

参考答案:B

参考答案: <http://bbs.shiyebian.net/plugin.php?id=exam:paper&cid=1884>

## 公共基础知识真题演练第 338 期

(1). 某公司破产，其拖欠的债务有：二人的工资、设有抵押的银行债权、未设定抵押的普通债权。根据破产法的规定，对于该公司破产财产，下列选项正确的是( )。

A. 应首先偿还工资

B. 应先偿还银行债权

C. 应当首先偿还未设定抵押的普通债权

D. 应不分先后偿还工资和银行债权

参考答案:A

(2). “风来疏竹，风过而竹不留声;雁渡寒潭，雁去而潭不留影。故君子事来而心始现，事去而心随空”，这句话主要强调( )。

A. 心态可以决定一切

B. 意识是客观存在的反映

C. 物质和运动不可分

D. 物质运动是有规律的

参考答案:B

(3). “契合金兰”中的金兰指的是( )。

A. 师生融洽

B. 兄弟亲近

C. 夫妻和睦

D. 朋友投合

参考答案:D

(4). 公文附件是公文正文的说明、补充或者参考资料。下面做法不符合附件编排规则的是( )。

A. 附件的格式同正文

B. “附件”二字用小号黑体字

C. 另外编排并在版籍之前与公文一起装订

D. 不一起装订而在附件左上角予以标注

参考答案:B

(5). 行政行为有效成立后，非依法律规定不得随意变更和撤销，这体现的是行政行为的( )。

A. 确定力

B. 约束力

- C. 影响力
- D. 执行力

参考答案:A

(6). ( )不是运载火箭的主要组成部分。

- A. 结构系统
- B. 动力装置系统
- C. 控制系统
- D. 制动系统

参考答案:D

(7). 初次分配和再分配都要兼顾效率和公平, ( )。

- A. 初次分配更加注重公平
- B. 初次分配更加注重效率
- C. 再分配更加注重公平
- D. 再次分配更加注重效率

参考答案:C

(8). 世界和平发展的主要障碍是( )。

- A. 贫富差距
- B. 民族主义
- C. 宗教主义
- D. 霸权主义和强权政治

参考答案:D

(9). 甲向法院起诉乙, 要求乙归还三年前所借的 5 万元, 乙予以否认。在法院庭审中应由( )来举证证明乙欠甲 5 万元的事实。

- A. 甲
- B. 甲和乙共同
- C. 乙
- D. 人民法院

参考答案:A

(10). 个体在道德意识、道德行为方面, 自觉按照一定的社会或阶级的道德要求进行的自我审度、自我教育、自我锻炼、自我革新、自我完善的活动, 称为( )。

- A. 道德发展
- B. 道德修养
- C. 道德规范
- D. 道德认知

参考答案:B

参考答案: <http://bbs.shiyebian.net/plugin.php?id=exam:paper&cid=1886>

## 公共基础知识真题演练第 339 期

(1). 市纪委批评市卫生局张 XX 等几名干部上班时间玩游戏、炒股, 应选择的公文文种是( )。

- A. 意见
- B. 通知
- C. 通报
- D. 通告

参考答案:C

(2). 下列属于电子邮件采用的传输协议是( )。

- A. SMTP
- B. TCP
- C. UDP
- D. CSMA/CD

参考答案:A

(3). 中央电视台《感动中国》年度人物评选活动十年来在全国范围内共评出 100 多位各行各业的杰出人物, 在观众中产生了强烈共鸣, 这说明推动社会主义先进文化发展( )。

- A. 党员是文化建设的主体
- B. 大众传媒发挥了载体作用
- C. 要弘扬主旋律, 确立社会主义文化的指导地位
- D. 模范人物具有感召力, 为社会树立楷模, 是核心环节

参考答案:C

(4). 对于电子竞技的描述不正确的是( )。

- A. 它是一项体育运动
- B. 它必须依托互联网环境
- C. 它可定量, 可重复
- D. 它可以锻炼参与者的反应能力, 协调能力及团队精神

参考答案:A

(5). 根据宪法和有关法律, 下列说法正确的是( )。

- A. 只有全国人民代表大会才能制定法律
- B. 全国人大常委会有权修改《香港特别行政区基本法》
- C. 国务院组成部门有权制定规章
- D. 地方性法规由县级以上地方各级人大及其常委会制定

参考答案:C

(6). 幸福感是人们对生活满意度的一种心理体验, 它以一定的物质财富为基础, 但在现实生活中幸福感的提升与物质财富的增加并不一定同步, 这说明( )。

- ①社会存在决定社会意识



- ②社会意识具有相对独立性
- ③社会意识对社会存在具有促进作用
- ④社会意识的变化独立于社会存在的变化

- A. ③④
- B. ①④
- C. ②③
- D. ①②

参考答案:D

(7). 火山喷发出的刺鼻气体的主要成分是()。当伴随落雨时, 便会大面积、大密度产生()这种物质会灼伤皮肤、眼睛和粘膜。

- A. 二氧化氮, 氨
- B. 二氧化碳, 碳酸
- C. 石灰, 碱
- D. 硫磺, 硫酸

参考答案:D

(8). 近年来, 有关职场背景的电影受到了年轻人的追捧, 比较典型的如《杜拉拉升职记》《中国合伙人》等, 按照唯物辩证法的观点, 进入社会工作后, 从职场“新秀”到职场“老手”的变化过程是()。

- A. 根本性的质变
- B. 单纯的量变
- C. 总的量变过程中的部分质变
- D. 质变过程中的量的扩张

参考答案:D

(9). 国家“863”计划“利用转基因植物生产乙肝口服疫苗项目"已培育成功的植物是()。

- A. 马铃薯
- B. 大豆
- C. 玉米
- D. 西红柿

参考答案:D

(10). 巴黎标志埃菲尔铁塔位于()河畔。

- A. 易北河
- B. 莱茵河
- C. 塞纳河
- D. 多瑙河

参考答案:C

参考答案: <http://bbs.shiyebian.net/plugin.php?id=exam:paper&cid=1888>

## 公共基础知识真题演练第 340 期

(1). 静止是()。

- A. 不运动的状态
- B. 运动的特殊状态
- C. 质变的状态
- D. 显著运动状态

参考答案:B

(2). 苹果削皮后不久表面就会呈现咖啡色，时间越长颜色越深，这是()引起的。

- A. 氧化酶和维生素 A
- B. 鞣酸和氧化酶
- C. 果糖和维生素 C
- D. 果胶和果糖

参考答案:B

(3). 下列关于中国哲学的历史陈述不正确的是()。

- A. 墨子一生为反对不义战争而奔走呼号，他的思想理论核心是“兼爱”“非攻”
- B. 孟子主张“仁爱”和“王道”，竭力反对暴政
- C. 荀子是儒家的继承人和发扬者，他继承了孟子的人性本善的思想
- D. 老子生活年代在孔子之前，著有《道德经》，他是道家学派的创始人

参考答案:C

(4). 当前中国体制改革的核心问题是()。

- A. 处理好计划和市场关系
- B. 处理好中央和地方的关系
- C. 处理好政府和市场的关系
- D. 处理好经营权和所有权的关系

参考答案:C

(5). 标志着旧民主主义革命向新民主主义革命转变的重大事件是()。

- A. 新文化运动的兴起
- B. 五四运动
- C. 中国共产党的建立
- D. 北伐战争

参考答案:B

(6). 在明信片上见到“jp”字母，表示这是()。

- A. 贺年明信片
- B. 极限明信片
- C. 风景邮资明信片

D. 纪念邮资明信片

参考答案:D

(7). 世界第一高峰珠穆朗玛峰位于()。

- A. 中国、尼泊尔边境
- B. 中国、印度边境
- C. 中国、缅甸边境
- D. 中国、巴基斯坦边境

参考答案:A

(8). 中国文坛中被誉为“乡土文学之父”的是()。

- A. 沈从文
- B. 郭沫若
- C. 林微因
- D. 鲁迅

参考答案:A

(9). “草根经济”以小型企业、城乡个体工商户、创业者和农户为主体，是社会经济中最具活力的部分，发展“草根经济”有利于()。

- (1)巩固公有制经济的主体地位(2)扩大就业领域
- (3)提高人民生活水平(4)拉动国内需求

- A. (1)(2)(3)
- B. (1)(3)(4)
- C. (2)(3)(4)
- D. (1)(2)(4)

参考答案:C

(10). 甲为根雕爱好者，经常在自己家乡的一条河流流域寻找天然的树根。某日，甲在河里发现了一个非常精美的天然虎啸树根，不料乙林场、丙镇政府都说此树根是属于自己的。该树根应属()所有。

- A. 甲
- B. 乙
- C. 丙
- D. 国家

参考答案 A

参考答案: <http://bbs.shiyebian.net/plugin.php?id=exam:paper&cid=1890>

## 公共基础知识真题演练第 341 期

(1). 1981 年 6 月 27~29 日()在北京召开，会议通过了《关于建国以来党的若干历史问题的决议》，标志着党在指导思想上拨乱反正任务的胜利完成。

- A. 中共十一届三中全会
- B. 中共十一届四中全会
- C. 中共十一届五中全会
- D. 中共十一届六中全会

参考答案:D

(2). 下列关于“隐形飞机”中的“隐”，理解正确的是( )。

- A. 肉眼看不到
- B. 雷达测不到
- C. 体积太小
- D. 飞行太高看不见

参考答案:B

(3). 上级机关向下级机关询问问题，下级机关对此进行回复时应当选择的文种是( )。

- A. 意见
- B. 报告
- C. 函
- D. 复函

参考答案:B

(4). 下列人物与后人给予的称号不对应的是( )。

- A. 草圣——张旭
- B. 书圣——王羲之
- C. 诗圣——杜甫
- D. 医圣——华佗

参考答案:D

(5). 我国古代先贤主张“仁者爱人”，强调“己所不欲，勿施于人”“己欲立而立人，己欲达而达人”。

这些话体现了中华民族传统美德中，( )。

- A. 乐群贵和，强调人际和谐的精神
- B. 勤劳勇敢，追求自由解放的精神
- C. 爱国奉献，以天下为己任的精神
- D. 热爱劳动，重视艰苦奋斗的精神

参考答案:A

(6). 传统的电影放映室播放电影拷贝胶片上的画面，银幕上人物几秒钟的静止实际上是由放映机播放的数十张胶片上相同的画面形成的，该现象包含的哲理是( )。

- A. 机械运动是最基本的运动形式
- B. 物质是运动的承担者
- C. 静止是物质具体形态的存在形式
- D. 静止是运动的特殊状态

参考答案:D

(7). 国际经验表明,人均 GDP 从 3000 美元向 10000 美元提高的时期是社会结构平衡难度加大的阶段,这就要求在该阶段尤其注意( )。

- A. 解决社会的主要矛盾
- B. 推动社会形态的交替
- C. 解决生产力发展过程中各要素之间的矛盾
- D. 变革上层建筑中不适应经济基础的环节

参考答案:D

(8). “以上报告,如无不当,请批转各地执行”。这属于哪种结尾方式?( )

- A. 号召式
- B. 要求式
- C. 请求式
- D. 希望式

参考答案:C

(9). 甲购买了乙一辆二手货车,甲付清了全部货款,乙让甲直接把车开走,二人还没有去办理过户手续。甲开上货车回家的途中,不料发生交通事故,车辆发生损坏。请问,下列说法哪个正确?( )

- A. 甲已取得该车的所有权,应自己承担损失,
- B. 甲没有取得该车的所有权,因此有权要求乙返还车款
- C. 乙没有与甲一起去办理过户手续,应承担部分民事责任,
- D. 甲和乙之间的买卖合同未生效,因为双方没有办理车辆过户手续

参考答案:A

(10). 下列废水处理方法中,属于化学方法的是( )。

- A. 隔油
- B. 浮选
- C. 吸附
- D. 中和

参考答案:D

参考答案: <http://bbs.shiyebian.net/plugin.php?id=exam:paper&cid=1892>

## 公共基础知识真题演练第 342 期

(1). 依法治国是社会主义民主政治的基本要求,全面落实依法治国方略,核心是( )。

- A. 坚持中国共产党的领导
- B. 中国特色社会主义共同理想
- C. 以宪法和法律为依据
- D. 维护党的利益和国家利益的统一

参考答案:C

(2). 人体分解和代谢酒精的器官是( )。

- A. 肾
- B. 胃
- C. 肝
- D. 脾

参考答案:C

(3). 为避免短路、严重过载及欠压对电路或电器设备造成损坏，通常使用( )。

- A. 感应开关
- B. 隔离开关
- C. 空气断路器
- D. 触摸开关

参考答案:C

(4). 2002 年 12 月 5~6 日，胡锦涛同志和中央书记处的同志到( )学习考察，回顾党带领人民进行的伟大革命斗争的光辉历史，重温毛泽东在中共七届二中全会上的重要讲话，号召全党同志特别是领导干部大力发扬艰苦奋斗的作风。

- A. 井冈山
- B. 延安
- C. 西柏坡
- D. 百色

参考答案:C

(5). “神舟九号”飞船的主要任务是( )

- A. 完成太空对接
- B. 太空行走
- C. 多天航天飞行
- D. 多人航天飞行

参考答案:A

(6). “世界上最遥远的距离是，我们俩一起出门，你去买苹果四代，我去买四袋苹果”。解决这一问题要( )。

- (1)为收入的公平分配提供保障
- (2)发挥政府在资源配置中的基础性作用
- (3)通过做大蛋糕，让人民共享改革发展的成果
- (4)利用财政税收政策，大幅度增加国民收入

- A. (1)(2)
- B. (2)(3)
- C. (1)(3)
- D. (3)(4)

参考答案:C

(7). 对于我国党的政策与国家法律的关系，甲说：“党的政策对国家法律具有指导作用。乙说：国家法律是实现党的政策的重要手段。”丙说：“两者的体制主体、表现形式、调整范围和实施方式不同。”丁：“党的政策与国家法律相冲突时，应以党的政策为准。四人中谁的说法是错误的?()

- A. 甲
- B. 乙
- C. 丙
- D. 丁

参考答案:D

(8). 1927 年，中国共产党八七会议确定的总方针是()。

- A. 推翻北洋军阀的黑暗统治
- B. 开辟农村革命根据地
- C. 开展土地革命和武装反对国民党反动派
- D. 建立工农民主统一战线

参考答案:C

(9). 我们在生活中发现湿袜子粘在脚上很难往下脱。下列解释正确的是()。

- A. 大气压把袜子压在了脚上
- B. 袜子和脚之间相互吸引的缘故
- C. 粘水后增大了袜子和脚之间的摩擦力
- D. 水有粘性，水把袜子和脚粘在一起了

参考答案:A

(10). 温家宝提出，要优化财政支出结构，有保有压，把钱花在刀刃上，要严格控制一般性支出，大力压缩()。

- A. 政府支出
- B. 公用经费
- C. 基建投资
- D. 房地产投资

参考答案:B

参考答案: <http://bbs.shiyebian.net/plugin.php?id=exam:paper&cid=1894>

## 公共基础知识真题演练第 343 期

(1). 在债的发生根据中，没有法定的或者约定的义务，为避免他人的利益受损失而进行管理和服务的行为是指()。

- A. 合同
- B. 侵权行为
- C. 不当得利

D. 无因管理

参考答案:D

(2). 按照完善我国人民代表大会制度的要求, 应逐步提高( )在人大代表中的比例。

A. 基层人大代表

B. 工商界人大代表

C. 体育界人大代表

D. 党政领导干部代表

参考答案:A

(3). 目前我国用来铺路的沥青, 主要是( )的产物。

A. 苯

B. 石蜡

C. 煤油

D. 石油

参考答案:D

(4). 市公安局向上级行文汇报该局组织全体干部学习习总书记提出的 8 项规定及开展机关作风建设的工作情况, 文种应选择( )。

A. 通知

B. 通报

C. 报告

D. 意见

参考答案:C

(5). 中华人民共和国第一部宪法通过的时间为( )。

A. 1949.10

B. 1951.10

C. 1954.9

D. 1956.9

参考答案:C

(6). “现将中办发 C2012314 号《党政机关公文处理工作条例》转发给你们, 望按照执行”。这种开头方式属于( )。

A. 时间式

B. 引文式

C. 原因式

D. 叙述式

参考答案:B

(7). 面对消极腐败的东西, 我们一定要提高警惕, 做到见微知著, 防微杜渐。从哲学上看, 这是因为( )。

A. 矛盾双方在一定条件下相互转化



- B. 量变积累到一定程度会引起质变
- C. 多种原因引起一个结果
- D. 外因通过内因起作用

参考答案:B

(8). 公文写作对数字运用方面有规范要求。下面不正确的表示是( )。

- A. 一二月
- B. 三四天
- C. 五、六种
- D. 七八个

参考答案:C

(9). 中国特色社会主义的根本政治制度是( )。

- A. 中国共产党领导的多党合作和政治协商制度
- B. 民族区域自治制度
- C. 人民代表大会制度
- D. 基层群众自治制度

参考答案:C

(10). 甲公司 3 月 3 日发传真给乙厂以每台 4000 元的价格购来一批电脑。3 月 6 日, 乙以挂号信的方式通知甲公司, 同意其订购要求。3 月 7 日, 该信件送达甲公司。3 月 9 日甲公司销售人员看到信件, 周总经理出差直至 3 月 15 日才将信件送交总经理, 请问乙厂承诺的生效时间是( )。

- A. 3 月 6 日
- B. 3 月 7 日
- C. 3 月 9 日
- D. 3 月 15 日

参考答案:A

参考答案: <http://bbs.shiyebian.net/plugin.php?id=exam:paper&cid=1896>

## 公共基础知识真题演练第 344 期

(1). ( )不是温室效应形成的主要原因。

- A. 人口剧增
- B. 工业迅猛发展
- C. 森林和植被的破坏
- D. 大气中二氧化硫增多

参考答案:D

(2). 吃糖过多, 不能被人体摄取的糖会转化为( )。

- A. 无机盐

- B. 蛋白质
- C. 维生素
- D. 脂肪

参考答案:D

(3). PowerPoint 的页面设置与 Word 比较, 正确的是( )。

- A. PowerPoint 有固定的页边距, Word 没有
- B. Word 有固定的页边距, PowerPoint 没有
- C. PowerPoint 与 Word 都有固定的页边距
- D. PowerPoint 与 Word 都没有固定的页边距

参考答案:B

(4). 下列不属于报告适用范围的是( )。

- A. 向上级汇报工作
- B. 向上级反映情况
- C. 向上级汇报灾情要求救助
- D. 答复上级的询问

参考答案:C

(5). 认为某种具体物质是世界本原, 这种观点是( )。

- A. 朴素唯物主义
- B. 机械唯物主义
- C. 形而上学唯物主义
- D. 庸俗唯物主义

参考答案:A

(6). 古人的年龄有时不用数字表示, 而是用专门的称谓来代替, 下面的年龄称谓按从小到大排列正确的是( )。

- (1)束发(2)而立(3)垂髫(4)总角(5)期颐  
(6)弱冠(7)耄耋(8)不惑(9)花甲(10)豆蔻
- A. (2)(7)(5)(8)(1)
  - B. (4)(3)(10)(1)(6)
  - C. (1)(3)(5)(6)(10)
  - D. (4)(6)(9)(10)(2)

参考答案:B

(7). 目前, 江西省共有( )县(市区)。

- A. 97
- B. 98
- C. 99
- D. 100

参考答案:D

(8). 甲为贪图便宜, 明知是赃物却仍从盗车贼手中购买多辆电动摩托车, 继而转手倒卖, 从中渔利 1 万多元。甲的行为构成( )。

- A. 掩饰、隐瞒犯罪所得罪
- B. 盗窃罪
- C. 非法经营罪
- D. 抢劫罪

参考答案:A

(9). 对于同一事物, 不同的人有不同的反映。这说明( )。

- A. 意识是主体的自由创造
- B. 意识不受客体影响
- C. 意识受主体状况的影响
- D. 意识的内容是客观的

参考答案:C

(10). 下列属于《继承法》中规定的第二顺序继承人的是( )。

- A. 父母
- B. 配偶
- C. 兄弟姐妹
- D. 养子女

参考答案:C

参考答案: <http://bbs.shiyebian.net/plugin.php?id=exam:paper&cid=1898>

## 公共基础知识真题演练第 345 期

(1). 按照国际经度会议时区的划分, 当我国东 8 区的时间为 15: 00 时, 日本东京的时间为( )

- A. 13: 00
- B. 14: 00
- C. 16: 00
- D. 17: 00

参考答案:C

(2). 世界上第一部成文宪法是( )。

- A. 1215 年《自由大宪章》
- B. 1689 年《权利法案》
- C. 1787 年美国宪法
- D. 1791 年法国宪法

参考答案:C

(3). 党的十八大报告指出, 要建设( )的马克思主义执政党, 确保党始终成为中国特色社会主义事业的

坚强领导核心。

- A. 理论型，服务型、创新型
- B. 学习型、服务型、廉洁型
- C. 学习型、服务型、创新型
- D. 学习型、理论型、创新型

参考答案:C

(4). 凡涉及海岸线、海岛、边疆要地、重要资源地区及特殊情况地区的隶属关系或行政区域界线的变更，其审批机关是()。

- A. 省人民代表大会
- B. 省、自治区、直辖市人民代表大会
- C. 国务院
- D. 全国人民代表大会

参考答案:C

(5). 下列选项中属于无效的民事法律行为的是()。

- A. 因乘人之危而实施的民事行为
- B. 因重大误解的民事行为
- C. 以合法形式掩盖非法目的的民事行为
- D. 内容显失公平的民事行为

参考答案:C

(6). 《中共中央办公厅国务院办公厅关于离休、退休人员不宜再派出国执行公务问题的复函》，针对这个标题，表示错误的是()。

- A. 这属于联合发文
- B. 此文属于下行文
- C. 此标题属三要素标题
- D. 此文属被动行文

参考答案:B

(7). 公司谎称夜晚合法行车时，被一驾驶员违章开车所撞，致使车辆受损。因此，赵某向保险公司索赔并获得了保险金 10 万元。此案中，赵某的行为()。

- A. 构成诈骗罪
- B. 构成合同诈骗罪
- C. 属于民事欺诈，不构成犯罪
- D. 构成保险诈骗罪

参考答案:D

(8). 请示文种的结尾，一般都写有较为固定的结尾用语。下面请示结尾用语不正确的是()。

- A. 以上事项请批复
- B. 妥否请批示
- C. 以上事项请批转

D. 特此请示请批准

参考答案:D

(9). 物权根据不同的标准有不同分类, 其中最完整、最充分, 能够全面支配标的物的物权种类是( )。

A. 地上权

B. 地役权

C. 所有权

D. 抵押权

参考答案:C

(10). 习近平总书记指出: “生活在我们伟大祖国和伟大时代的中国人民, 共同享有人生出彩的机会, 共同享有梦想成真的机会, 共同享有同祖国和时代一起成长与进步的机会。” 这说明( )。

A. “中国梦”必须紧紧依靠人民来实现

B. 只要生逢盛世, 人人可以梦想成真

C. 实现“中国梦”必须凝聚中国力量

D. 社会对个人理想、价值的重视和尊重

参考答案:C

参考答案: <http://bbs.shiyebian.net/plugin.php?id=exam:paper&cid=1900>

## 公共基础知识真题演练第 346 期

(1). 能使加酶洗衣粉发挥出最佳效果的水温是( )。

A. 15~20℃

B. 25~30℃

C. 35~40℃

D. 45~50℃

参考答案: D

(2). 1931 年 11 月, 在瑞金举行的第一次全国苏维埃代表大会宣布成立中华苏维埃共和国临时中央政府。( )被选举为临时中央政府主席。

A. 林伯渠

B. 瞿秋白

C. 毛泽东

D. 张闻天

参考答案: C

(3). 隐形战斗机很难被发现是因为( )。

A. 在飞机上有发射干扰雷达的装置

B. 在飞机上有反射光照装置

C. 全部用新型材料制成, 雷达波可以穿透.

D. 在飞机上涂了一层能吸收雷达波的纳米材料

参考答案: D

(4). 下列著名战役中, 与赵国有关的战役是()。

A. 牧野之战

B. 长平之战

C. 巨鹿之战

D. 成皋之战

参考答案: B

(5). “一国两制”作为实现祖国统一大业的创造性构想, 最早开始于()。

A. 澳门问题

B. 香港问题

C. 西藏问题

D. 台湾问题

参考答案: D

(6). 1929 年 12 月, 中国共产党红四军第九次代表大会召开, 解决了如何把一支以农民为主要成分的军队建设成为党领导下的新型人民军队的问题, 这次会议史称()。

A. 黎平会议

B. 古田会议

C. 遵义会议

D. 洛川会议

参考答案: B

(7). 改革的实和目的是()。

A. 否定或取消社会主义基本制度

B. 完善和发展社会主义

C. 实现现代化军事强国的战略目标

D. 否定中国共产党的领导

参考答案: B

(8). 充分利用资源和能源, 采用无毒、无害的原料, 减少废物向环境排放, 这是()的特点。

A. 绿色化学

B. 环境化学

C. 生物化学

D. 地球化学

参考答案: A

(9). 超市柜台货物的价格标签所反映的是货币职能的()。

A. 流通手段

B. 贮藏手段

C. 支付手段

D. 价值尺度

参考答案: D

(10). 如果要编辑文本的版式和页面的显示方法, 可在菜单栏里的( )菜单中进行操作。

A. 编辑

B. 视图

C. 插入

D. 格式

参考答案: B

参考答案: <http://bbs.shiyebian.net/plugin.php?id=exam:paper&cid=1902>

## 公共基础知识真题演练第 347 期

(1). 《关于当代大学生消费情况的调查报告》按照公文的分类原则划分, 该公文属于( )类别。

A. 专用公文

B. 通用公文

C. 法定公文

D. 党务公文

参考答案: B

(2). 邓小平指出, 中国解决所有问题的关键是要靠( )。

A. 改革开放

B. 自己的发展

C. 坚持四项基本原则

D. 反对霸权

参考答案: B

(3). 坐标系中的哪一个并无关系。任何光线在静止的坐标系中都是以确定的速度  $C$  运动着, 不管这一光线是由静止的还是运动的物体发射出来的。这位科学家是( )。

A. 爱因斯坦

B. 牛顿

C. 伽利略

D. 普朗克

参考答案: A

(4). 下列视图方式中, 可以显示出页眉页脚的是( )。

A. 普通视图

B. Web 视图

C. 大纲视图

D. 页面视图

参考答案: D

(5). 在我国,人民代表大会制度是国家的根本政治制度,而( )制度则是人民代表大会制度的基础。

- A. 立法
- B. 任免
- C. 选举
- D. 监督

参考答案: C

(6). 协助国务院总理办理专门事项、不具有独立的行政管理职能的国务院行政机构,称为( )。

- A. 国务院办公厅
- B. 国务院办事机构
- C. 国务院直属机构
- D. 国务院组成部门

参考答案: A

(7). 如果在母版视图的“页脚”中覆盖输入“甘肃欢迎你”,字号是 20 号宋体,关闭母版视图返回幻灯片编辑状态,则( )。

- A. 所有幻灯片的原有页脚内容改为“甘肃欢迎你”,字体是 20 号宋体
- B. 所有幻灯片的原有页脚内容改为“甘肃欢迎你”,字体也保持不变
- C. 所有幻灯片的原有页脚内容不变,字体是 20 号宋体
- D. 所有幻灯片的原有页脚内容不变,字体也保持不变

参考答案: A

(8). 在 Excel 2003 中,用户可以自定义序列,方法是( )。

- A. 通过“工具”/“自定义”命令
- B. 通过“插入”/“自定义”命令
- C. 通过“数据”/“自定义”命令
- D. 通过“编辑”/“自定义”命令

参考答案: A

(9). 标志着中国工人阶级开始以独立的政治力量登上历史舞台的事件是( )。

- A. 中国共产党成立
- B. 五四运动
- C. 二七大罢工
- D. 北伐战争

参考答案: B

(10). 运动后大量出汗,随汗排出最多的是( )。

- A. 糖
- B. 钠
- C. 钾
- D. 钙



参考答案: B

参考答案: <http://bbs.shiyebian.net/plugin.php?id=exam:paper&cid=1904>

## 公共基础知识真题演练第 348 期

(1). 汽车的后视镜是( )。

- A. 平面镜
- B. 凹面镜
- C. 凸面镜
- D. 凸透镜

参考答案: C

(2). 河北省、贵州省、河南省、重庆市、湖南省简称依次分别是( )。

- A. 冀、贵、豫、蓉、湘
- B. 冀、黔、豫、渝、湘
- C. 冀、黔、渝、豫、湘
- D. 冀、黔、豫、蓉、湘

参考答案: B

(3). 北宋时期, 毕昇发明了活字印刷术, 他选用的材料是( )。

- A. 木材
- B. 胶泥
- C. 铅
- D. 锡

参考答案: B

(4). 下列糖中纯度最高的是( )。

- A. 红糖
- B. 冰糖
- C. 白糖
- D. 糖精

参考答案: B

(5). 以下哪项是网络资源统一资源定位符?( )

- A. IUR
- B. URI
- C. UIR
- D. IRU

参考答案: B

(6). 甲与乙分别就一项相同的发明创造向专利局申请专利, 请问专利局应按照什么原则来处理此类事

项?()

- A. 申请在先
- B. 完成在先
- C. 使用在先
- D. 一体对待

参考答案: A

(7). 学习马克思主义哲学的根本目的在于()。

- A. 说明世界
- B. 为我所用
- C. 寻找现成的答案
- D. 认识世界，改造世界

参考答案: D

(8). 要使鲜花插得久一些，可以()。

- A. 在水里加醋
- B. 在水里加洗衣粉
- C. 将花枝的剪口用火烧一下
- D. 将花的剪口用胶带包好

参考答案: C

(9). “制造成本价”“批发价”“零售价”，这些价所对应的经济活动的环节分别是()。

- A. 分配交换消费
- B. 分配交换分配
- C. 生产消费消费
- D. 生产交换交换

参考答案: D

(10). 下列说法错误的是()。

- A. 人们在收拾鱼身时手上可涂酒精防滑
- B. 刷过牙过后，牙刷的头朝上放置更科学
- C. 当炉火烧得旺时，向炉中添加湿煤，火会烧得更旺
- D. 有些药品用棕色瓶放置是为了防止日光照射

参考答案: A

参考答案: <http://bbs.shiyebian.net/plugin.php?id=exam:paper&cid=1906>

## 公共基础知识真题演练第 349 期

(1). 下列法律文件中，属于经济法律部门的是()。

- A. 《中华人民共和国合同法》

- B. 《中华人民共和国反垄断法》
- C. 《中华人民共和国担保法》
- D. 《中华人民共和国仲裁法》

参考答案:B

(2). 《刑事诉讼法》中规定的, 依法行使批准逮捕权的国家机关是( )。

- A. 司法厅(局)
- B. 公安机关
- C. 人民法院
- D. 人民检察院

参考答案:D

(3). 夏天棉质的衣服容易染汗渍, 下列哪种方法不能除去汗渍?( )

- A. 将有汗渍的衣服放在 10% 的食盐水中浸泡一会儿, 然后再用肥皂洗涤
- B. 把生姜切成碎末, 放在衣服汗渍上搓洗, 然后用清水漂洗
- C. 在汗渍上滴上汽油或者酒精, 待其挥发完后, 汗渍也随之消失
- D. 在适量的水中加入少量的碳铵和少量的食用碱, 搅拌溶解后将有汗渍的衣服放在里面浸泡一会,

然后反复揉搓

参考答案:C

(4). 假定学生关系 S(s#, SNAME, SEX, AGE), 课程关系是 C(C#, CNAME, TEACHER), 学生选课关系是 SC(S#, C#, GRADE), 要查找“成绩大于 75”的男学生的姓名将涉及的关系( )。

- A. S
- B. C, SC
- C. S, SC
- D. S, C, SC

参考答案:C

(5). 在 Excel 中, 若所选的单元格区域为“C1: D5, F8: F14”, 则此区域包含的单元格个数是( )

- A. 2
- B. 10
- C. 13
- D. 17

参考答案:D

(6). 《清明上河图》以写实的手法记录了北宋开封的繁荣景象。下列场景中不可能在画中出现的是( )。

- A. 锦帛铺当街而设
- B. 精装字画铺出售唐代名家字画
- C. 瓦舍里表演《西厢记》
- D. 丝绸、瓷器用骆驼驼出城

参考答案:C

(7). 下列诗文、作者、朝代对应不正确的是( )。

- A. 两岸猿声啼不住，轻舟已过万重山——李白(唐代)
- B. 春山暖日和风，阑干楼阁帘栊——白朴(元代)
- C. 想当年，金戈铁马，气吞万里如虎——辛弃疾(宋代)
- D. 流水落花春也去，天上人间——李煜(唐代)

参考答案:D

(8). 甲男和乙女是夫妻，甲带着房屋产权的原件把夫妻共有的房屋卖给了丙，并进行了房屋交付。不料半年后该房屋地段的房价大涨，乙便以不知情为由，认为是甲私自出售夫妻共有住房，拒不过户给丙。下列说法正确的是( )。

- A. 买卖合同无效，因为乙不知情
- B. 买卖合同无效，因为甲私自出售
- C. 买卖合同有效，因为丙是善意的
- D. 买卖合同无效，因为房屋已进行了交付

参考答案:B

(9). “民贵君轻”思想出自( )。

- A. 孔子
- B. 孟子
- C. 老子
- D. 庄子

参考答案:B

(10). 电子公文是运用现代信息管理技术制作的电子文书。下面表述错误的是( )。

- A. 与纸质公文具有同等效力
- B. 在物理形态上有别于纸质公文
- C. 依赖计算机阅读、处理
- D. 不能广泛应用

参考答案:D

参考答案: <http://bbs.shiyebian.net/plugin.php?id=exam:paper&cid=1911>

## 公共基础知识真题演练第 350 期

(1). 二进制数 11110001 转换为十进制数为( )。

- A. 385
- B. 241
- C. 361
- D. 387

参考答案:B

(2). 在 Word 的编辑状态，选择了一个段落并设置段落的“首行缩进”为 2 厘米，则( )。

- A. 该段落的首行缩进起始位置据页面的左边距为 2 厘米
- B. 文档中各段落的首行只由“首行缩进”确定位置
- C. 该段落的首行起始位置距段落的“左缩进”位置的右边 2 厘米
- D. 该段落的首行起始位置距段落的“左缩进”位置的左边 2 厘米

参考答案:C

(3). 树立社会主义荣辱观的落脚点是( )。

- A. 深入人心
- B. 联系实际
- C. 弘扬正气
- D. 自强不息

参考答案:C

(4). 2010 年十一届全国人大三次会议通过新修订的选举法，规定选举全国和地方各级人大代表时“应当设有秘密写票处”。这一规定( )。

- A. 是对选民人格尊严权利的保护
- B. 是对选民平等权的尊重
- C. 是对选民自由表达意愿的保障
- D. 是为维护选举程序

参考答案:C

(5). 如果在 Windows XP 的资源管理器底部没有状态栏，那么要增加状态栏的操作是( )。

- A. 单击“编辑”菜单中的“状态栏”命令
- B. 单击“查看”菜单中的“状态栏”命令
- C. 单击“工具”菜单中的“状态栏”命令
- D. 单击“文件”菜单中的“状态栏”命令

参考答案:B

(6). 中国画要求“意存笔先，画尽意在”，强调融化物我、创新意境，达到以形写神、形神兼备、气韵生动、国画的“写意”，能将万千山水收于尺幅，这正是中国画的奇妙之处。国画创作的这种特点表明( )。

- (1)意识是客观内容与主观形式的统一
- (2)画家的意识直接改造了物质世界
- (3)画家的意识活动具有主观创造性
- (4)画家的意识活动可独立于物质之上

- A. (1)(3)
- B. (2)(4)
- C. (1)(2)
- D. (3)(4)

参考答案:A

(7). 甲和乙是 A 市 B 区某小区楼上楼下的邻居，甲在楼上装修时不慎打漏地板，造成乙 3000 元的财产损失，后二人发生争议，乙要起诉，应到哪一个法院?( )

- A. A 市中级人民法院

- B. B 区基层人民法院
- C. 最高人民法院
- D. A 市所在省高级人民法院

参考答案:B

(8). 2012 年度“感动中国”人物、歼一 15 舰载机研制现场总指挥罗阳的事迹，突出体现的社会主义职业道德的基本要求是( )。

- A. 诚实守信
- B. 爱岗敬业
- C. 办事公道
- D. 服务群众

参考答案:B

(9). 下列关于操作系统的叙述中正确的是( )。

- A. 操作系统是软件和硬件之间的接口
- B. 操作系统是源程序和目标程序之间的接口
- C. 操作系统是用户和计算机之间的接口，操作系统是应用软件和硬件之间的接口
- D. 操作系统是外设和主机之间的接口

参考答案:C

(10). 下列有关成年人的健康知识正确的一项是( )。

- A. 成年人每分钟正常呼吸 25~30 次
- B. 成年人每日进食保持在 5kg 左右
- C. 锻炼身体的最佳时间是早上 6 点到 8 点
- D. 脉搏每分钟 75 次左右，一般少于 60 次为不正常

参考答案:D

参考答案: <http://bbs.shiyebian.net/plugin.php?id=exam:paper&cid=1913>

## 公共基础知识真题演练第 351 期

(1). 公文特殊性要求公文作者采取合适的表达方式。下面不适合公文语体要求表达方式的是( )。

- A. 叙述
- B. 说明
- C. 抒情
- D. 议论

参考答案: C

(2). 在天安门城楼上振臂高呼“人民万岁”的是( )。

- A. 毛泽东
- B. 邓小平

- C. 江泽民
- D. 胡锦涛

参考答案: A

(3). 联合行文的机关应该是( )。

- A. 上下级机关
- B. 非上下级机关
- C. 三个以上的机关
- D. 两个以上的同级机关

参考答案: D

(4). 胡锦涛指出, 国际金融危机对我国经济的冲击, 实质上是对我国( )的冲击。

- A. 经济管理模式
- B. 经济增长速度
- C. 经济发展方式
- D. 传统产业结构

参考答案: C

(5). 1936 年 10 月, 中国工农红军第一、二、四方面军胜利会师于( )。

- A. 陕北保安地区
- B. 陕北洛川地区
- C. 陕北瓦窑堡地区
- D. 甘肃会宁、静宁地区

参考答案: D

(6). 《民事诉讼法》的主体主要包括法院、当事人和诉讼代理人, 下列属于民事诉讼当事人的是( )。

- A. 证人
- B. 鉴定人
- C. 第三人
- D. 翻译人

参考答案: C

(7). 关于“开始”菜单, 下列说法不正确的是( )。

- A. 单击“开始”按钮可以启动“开始”菜单
- B. “开始”菜单包括关机、帮助、程序、设置、运行等菜单项
- C. 可以在“开始”菜单中添加菜单项, 但不能删除菜单项
- D. 用户想做的事情几乎都可以从“开始”菜单开始

参考答案: C

(8). 著名钢琴艺术家傅聪认为, 学琴的人以为把手指练得飞快就会变成第二个朗朗, 其实 5~10 年之后, 只不过是多了一批“光彩的手指”而已, 这与成为艺术家的境界相去甚远。这种学琴方式的问题在于( )。

- A. 轻视良好行为习惯的培养

- B. 缺乏循序渐进的练习
- C. 忽视综合素质的培养
- D. 违背了教学规律

参考答案: C

(9). 质监局依照技术规范、技术标准对物业小区的电梯进行检验、检测，然后做出核准使用决定，这种行为属于()。

- A. 行政处罚
- B. 行政许可
- C. 行政奖励
- D. 行政合同

参考答案: B

(10). 在一个 Excel 工作表区域 C1D6 中，假如各单元格中输入数据如下：

CD

1 姓名语文成绩

2 张三 78

3 李四 90

4 王五缺考

5 赵一 50

6 考试人数=COUNT(D3: D5)

那么，D6 单元格的显示结果为()。

- A. #VA1UE!
- B. 2
- C. 3
- D. 5

参考答案: B

参考答案: <http://bbs.shiyebian.net/plugin.php?id=exam:paper&cid=1918>

## 公共基础知识真题演练第 352 期

(1). 《中华人民共和国物权法》第三十九条规定：“所有权人对自己的不动产或者动产，依法享有占有、使用、收益和处分的权利。”这一规则是()。

- A. 授权性规则
- B. 义务性规则
- C. 强行性规则
- D. 任意性规则

参考答案: A



(2). 直接用计算机能识别的二进制编码编写的语言是( )。

- A. C++语言
- B. C 语言
- C. 汇编语言
- D. 机器语言

参考答案: D

(3). 某市天然气公司甲要求安装与使用该公司天然气的用户必须购买指定品牌的天然气炉具，否则不予安装，甲公司的行为侵犯了消费者的( )。

- A. 知情权
- B. 损坏求偿权
- C. 人身与财产安全权
- D. 公平交易权

参考答案: D

(4). 一个国家选择什么样的政治发展道路和模式，归根到底是由这个国家的( )。

- A. 历史发展决定的
- B. 性质和国情决定的
- C. 地理状况决定的
- D. 人口素质决定的

参考答案: B

(5). 酸奶容易消化吸收的原因是( )。

- A. 酸奶中的脂肪含量高于原奶
- B. 酸奶口感好，刺激胃肠形成酸性环境
- C. 酸奶中含有丰富的细菌，能够加快肠道蠕动
- D. 发酵过程中使原奶中的糖、蛋白质 20%左右被分解成小的分子

参考答案: D

(6). 下列存储器中，存储速度最快的是( )。

- A. 光盘
- B. 内存储器
- C. U 盘
- D. 硬盘

参考答案: B

(7). 十八大报告指出：“道路关乎党的命脉、关乎国家前途”“全党要坚定这样的道路自信，理论自信，制度自信”。这里的“道路”是指( )。

- A. 中华民族的复兴之路
- B. 中国特色社会主义道路
- C. 中国和平崛起之路
- D. 共产主义道路

参考答案: B

(8). 中国政府网 2013 年 2 月 17 日公布《国务院关于推进物联网有序健康发展的指导意见》，提出到 2015 年，突破一批核心技术，培养一批创新型( )，初步形成物联网产业体系。

- A. 中小企业
- B. 龙头企业
- C. 国有企业
- D. 乡镇企业

参考答案: A

(9). 下列关于不作为犯罪的认定，错误的是( )。

- A. 甲在车间工作时，不小心使一根铁钻刺入乙的心脏，甲没有立即将乙送往医院而是逃往外地。医院证明，即使将乙送往医院，乙也不可能得到救治。甲不送乙就医的行为构成不作为犯罪
- B. 甲盗伐树木时砸中他人，明知不立即救治将致人死亡，仍有意不救。甲不救助伤者的行为构成不作为犯罪
- C. 甲带邻居小孩出门，小孩失足跌入粪塘，甲嫌脏不愿施救，就大声呼救，待乙闻声赶来救小孩时，小孩死亡。甲不及时救助的行为构成不作为犯罪
- D. 甲乱扔烟头导致所看仓库起火;能够扑救而不救，迅速逃离现场，导致火势蔓延致使财产损失巨大。甲不扑救的行为构成不作为犯罪

参考答案: A

(10). 甲为乙驾校学员，某日甲乘驾校接送车去驾校学习途中，因路滑接送车发生侧翻，把甲压成重伤。甲的人身损害应由( )承担。

- A. 甲
- B. 乙
- C. 甲和乙
- D. 汽车司机

参考答案: B

参考答案: <http://bbs.shiyebian.net/plugin.php?id=exam:paper&cid=1923>

## 公共基础知识真题演练第 353 期

(1). 党的十八大报告对社会主义核心价值观分别从国家、社会、个人三个方面进行概括，其中从个人层面概括的是( )。

- A. 倡导富强、民主、文明、和谐
- B. 倡导爱国、敬业、诚信、友善
- C. 倡导自由、平等、公正、法制
- D. 倡导团结、友爱、互帮、互学

参考答案: B

(2). 某日, 甲无证驾车在路上遇到仇家乙带领的一伙人持刀堵截砍杀, 遂赶紧倒车逃避, 但在倒车过程中碰撞并碾压车后行人丙, 致其右腿碎裂截肢。甲的行为构成()。

- A. 紧急避险
- B. 交通肇事罪
- C. 防卫过当
- D. 故意伤害罪

参考答案: A

(3). 公文的成文日期, 正确的表示方法是()

- A. 2013 年 5 月 6 日
- B. 2013/5/6
- C. 2013.5.6
- D. 二〇一三年五月六日

参考答案: A

(4). “淘宝”“网购”“秒杀”等购物名词, 不断更新着我们的视听。这些名词的出现主要说明了()。

- A. 电子计算机的出现
- B. 汉语词汇不断丰富和更新
- C. 人们时间观念增强
- D. 互联网改变人类生活方式

参考答案: D

(5). 省委党校计划建一座图书大楼, 需要资金 50 万, 请省财政厅予以解决, 其行文的文种应是()。

- A. 请示
- B. 意见
- C. 函
- D. 议案

参考答案: A

(6). 某县公安局因彭某拒绝缴纳罚款, 将彭某店内的搅拌机进行扣押。县公安局将彭某的搅拌机进行扣押的行为属于()。

- A. 行政强制措施
- B. 行政处罚
- C. 行政征收
- D. 行政裁决

参考答案: A

(7). 下列用来比喻“没有依靠, 无处投奔的人”的是()。

- A. 丧家犬
- B. 落水狗
- C. 三脚猫
- D. 下山虎

参考答案: A

(8). 我国唯一一条注入北冰洋的河流是( )。

- A. 额尔齐斯河
- B. 黑龙江
- C. 额尔古纳河
- D. 鸭绿江

参考答案: A

(9). 甲已年过花甲，但却赌博成瘾，欠下了 2 万元赌债，便要求子女增加支付赡养费以用来偿还赌债，下列正确的是( )。

- A. 子女必须支付，因为子女有赡养的义务
- B. 子女必须支付，因为子女有父债子还的义务
- C. 子女无需支付，因为已履行赡养的义务
- D. 无需子女支付，因甲的赌债违反法律规定

参考答案: D

(10). 依照《著作权法》的规定，下列属于著作人身权的是( )。

- A. 复制权
- B. 署名权
- C. 表演权
- D. 发行权

参考答案: B

参考答案: <http://bbs.shiyebian.net/plugin.php?id=exam:paper&cid=1928>

## 公共基础知识真题演练第 354 期

(1). 当个人计算机以拨号方式接入 Internet 时，必须使用的设备是( )。

- A. 网卡
- B. 调制解调器(Modem)
- C. 电话机
- D. 浏览器软件

参考答案: B

(2). 中华人民共和国国务院可依法制定( )。

- A. 基本法律
- B. 行政法规
- C. 行政规章
- D. 自治条例

参考答案: B

(3). 函的用语需要谦和诚恳,但也不能过于客套。下面不恰当的语句为( )。

- A. 敬请函复
- B. 敬祈见复
- C. 承蒙关照
- D. 祈请函复为盼

参考答案:C

(4). 下列说法错误的是( )。

- A. 水在 4 摄氏度时密度最大
- B. 最早的温度计里装的是水银
- C. 中国古代,勺最初是用来舀酒的
- D. 阳光透过茂密的树叶射在地上的光斑是圆的

参考答案:B

(5). 《说文解字》解释说:“宗,尊祖庙也”,也就是说,宗法的“宗”本意是宗庙,这说明我国的宗法制纽带是( )。

- A. 财产
- B. 地域
- C. 信仰
- D. 血缘

参考答案:D

(6). 深入贯彻科学发展观的动力在于( )。

- A. 解放思想
- B. 科学技术创新
- C. 改革开放
- D. 创新体制机制

参考答案:C

(7). 《婚姻法》第 6 条对结婚年龄作出了规定,下列说法正确的是( )。

- A. 男不得早于 22 周岁,女不得早于 20 周岁
- B. 男不得早于 20 周岁,女不得早于 22 周岁
- C. 男不得早于 24 周岁,女不得早于 22 周岁
- D. 男不得早于 22 周岁,女不得早于 24 周岁

参考答案:A

(8). 厦门公交车火灾事故发生后,厦门公交管理局拟把此次火灾事故的情况和教训向所辖单位告知以防止此类事故再度发生,应选择的文种为( )。

- A. 通知
- B. 通告
- C. 通报
- D. 报告

参考答案:B

(9). 纪要和决议都是反映会议结果的公文文种, 二者最大的区别在于()。

- A. 纪要必须经过主管领导签发
- B. 决议必须经过会议表决程序
- C. 纪要所涉及的内容重要
- D. 决议所涉及的内容重要

参考答案:B

(10). 目前全球 35%的反倾销调查和 71%的反补贴调查是针对中国出口商品, 贸易保护主义抬头趋势使我国深受其害。下列不能应对国际贸易摩擦的措施是()。

- A. 深入研究和充分利用世贸组织规则
- B. 制定应对反倾销和贸易摩擦的策略
- C. 了解行情, 提高我国商品的国际市场价格
- D. 优化进出口结构, 坚持以质取胜

参考答案:C

参考答案: <http://bbs.shiyebian.net/plugin.php?id=exam:paper&cid=1933>

## 公共基础知识真题演练第 355 期

(1). 领导运用权力必须遵从和维护规范制度, 但也有超越规章制度进行特殊处理, 这实际是()。

- A. 运用权力中的合法性原则
- B. 滥用权力
- C. 运用权力中的例外原则
- D. 权力寻租

参考答案:C

(2). 2013 年 5 月 31 日至 6 月 6 日, 中国国家主席习近平对拉美三国进行国事访问, 其中不包括以下哪个国家?()

- A. 特立尼达和多巴哥
- B. 哥斯达黎加
- C. 巴拿马
- D. 墨西哥

参考答案:C

(3). 《刑法》规定的, 犯罪主体对其实施的危害社会的行为及其所造成的危害结果所持的心理态度, 称为()。

- A. 犯罪的主体
- B. 犯罪的主观方面
- C. 犯罪的客体

D. 犯罪的客观方面

参考答案:B

(4). 改革开放以来新出现的社会阶层属于( )。

- A. 社会主义事业的领导阶层
- B. 中国特色社会主义的建设者
- C. 新的中产阶级
- D. 中国先进生产力的代表者

参考答案:B

(5). 以下哪一诗人不属于山水田园派诗人?( )

- A. 孟浩然
- B. 王维
- C. 谢灵运
- D. 岑参

参考答案:D

(6). 我国的地势是( )。

- A. 东高西低
- B. 南高北低
- C. 西北走向
- D. 西高东低

参考答案:D

(7). 温家宝同志提出：“要进一步的扩大内需特别是居民消费需要，扩大内需是我国经济发展的长期战略方针和基本立足点。也是促进经济发展的根本途径和内在要求。”下列对消费的说法不正确的是( )。

- A. 消费是生产的动力。消费能促进经济发展和增加就业
- B. 消费决定生产，消费结构推动生产结构的提升
- C. 消费增加有利于劳动者素质提高
- D. 社会主义生产的目的是满足人民日益增长的物质和文化需求

参考答案:B

(8). 甲、乙、丙和丁分别出资 4 万、2 万、2 万、2 万合伙开一家小餐馆，在经营的过程中，甲以餐馆的名义向菜农持续购买了大批的蔬菜，但一直没有给菜农付清菜款。后来，餐馆经营不善关门歇业，菜农讨要自己的菜款，分别找了甲、乙、丙和丁。他们都作了抗辩，下列谁的抗辩合法?( )

- A. 甲说，餐馆是合伙经营，我可以还你菜钱，但只能还你我应负担的份额
- B. 乙说，又不是我出面买的你的菜，你不能问我要钱
- C. 丙说，我们是有限责任，餐馆倒闭了，没钱了，不可能还你的钱了
- D. 丁说，我应该还你全部的菜钱，可是我现在没钱，你宽限我十天

参考答案:D

(9). 引起黄土高原水土流失的最主要因素是( )。

- A. 土质疏松

- B. 垂直节理发育
- C. 夏季多暴雨
- D. 人为破坏植被

参考答案:D

(10). 胡锦涛同志指出, 马克思主义政党执政成功的前提条件是( )。

- A. 科学执政
- B. 民主执政
- C. 依法执政
- D. 以德执政

参考答案:A

参考答案: <http://bbs.shiyebian.net/plugin.php?id=exam:paper&cid=1938>

## 公共基础知识真题演练第 356 期

(1). 我国自主建设、独立运行的全球卫星导航系统是( )。

- A. 伽利略卫星导航系统
- B. GPS 卫星导航系统
- C. 北斗卫星导航系统
- D. 喀秋莎卫星导航系统

参考答案: C

(2). “一个党、一个国家、一个民族, 如果一切从本本出发, 思想僵化, 迷信盛行, 那它就不能前进, 它的生机就停止了, 就要亡党亡国。”这段话深刻阐明了( )。

- A. 恢复实事求是思想路线的极端重要性
- B. 坚持解放思想的极端重要性
- C. 坚持与时俱进的极端重要性
- D. 坚持求真务实的极端重要性

参考答案: A

(3). 北宋词坛豪放派的代表作家是( )。

- A. 辛弃疾
- B. 苏轼
- C. 王安石
- D. 柳永

参考答案: B

(4). 一般来说, 以下犯罪行为不属于腐败犯罪表现的是( )。

- A. 遗弃罪
- B. 权钱交易犯罪



- C. 滥用职权罪
- D. 以权谋私犯罪

参考答案: A

(5). 甲偷走了一辆停放在某超市门口的越野车, 半路上却发现后排座位上有一个婴儿, 便将婴儿抛弃在荒郊野外, 结果婴儿被饿死。甲的行为构成()。

- A. 盗窃罪、故意伤害罪
- B. 盗窃罪、故意杀人罪
- C. 侵占罪、遗弃罪
- D. 侵占罪、虐待罪

参考答案: B

(6). 近几年, 我国积极倡导绿色生活方式, 鼓励消费者购买和使用节能环保产品、节能省地住宅, 减少使用一次性用品。下列不属于绿色生活方式的是()。

- A. 使用商场提供的购物袋或使用超薄塑料购物袋
- B. 倡导绿色、环保、简约、实用的装修理念, 抵制奢华、过度装修住宅
- C. 杜绝随意丢弃垃圾, 自觉进行垃圾分类
- D. 鼓励网上购物、视频会议、无纸化办公, 珍爱野生动植物

参考答案: A

(7). 如果研究明朝手工业技术, 应查阅的重要文献资料是()。

- A. 《农政全书》
- B. 《天工开物》
- C. 《梦溪笔谈》
- D. 《齐民要术》

参考答案: B

(8). 海水有苦味是因为它含有()。

- A. 氯化钠
- B. 氯化镁
- C. 氯化钾
- D. 氯化钙

参考答案: B

(9). 2012 年中央经济工作会议于 12 月 15 日至 16 日在北京举行, 会议指出 2013 年经济工作的主要任务不包括()。

- A. 加强和改善宏观调控, 促进经济持续快速发展
- B. 夯实农业基础, 保障农产品供给
- C. 加快调整产业结构, 提高产业整体素质
- D. 积极稳妥推进城镇化, 着力提高城镇化质量

参考答案: A

(10). 在党政公文中, 不可用于上行文的公文种类有()。

- A. 报告
- B. 请示
- C. 批复
- D. 意见

参考答案: C

参考答案: <http://bbs.shiyebian.net/plugin.php?id=exam:paper&cid=1952>

## 公共基础知识真题演练第 357 期

(1). 《坛经》中记载:“时有风吹幡动,一僧曰风动,一僧曰幡动,议论不已。惠能进曰:不是风动,不是幡动,仁者心动。”这段话表明惠能关于运动的基本观点是( )。

- A. 运动是物质的根本属性
- B. 运动与物质是不可分割的
- C. 精神运动是物质运动的一种形式
- D. 精神是运动的主体

参考答案:D

(2). “月落乌啼霜满天,江枫渔火对愁眠。姑苏城外寒山寺,夜半钟声到客船。”这首诗歌中的“愁”字是指( )。

- A. 仕途失意
- B. 思乡之苦
- C. 贫病交加
- D. 寒意袭人

参考答案:B

(3). 一天之中气温最高值出现在( )。

- A. 正午时分
- B. 午时 2 时前后
- C. 上午 8、9 点钟
- D. 日落之时

参考答案:B

(4). 深化事业单位人事制度改革。逐步实现事业单位工作人员由身份管理转向( )管理。

- A. 职能
- B. 岗位
- C. 聘任
- D. 聘用

参考答案:B

(5). 我国内河货运量仅次于长江,位居第二的航道是( )。

- A. 珠江
- B. 京杭运河
- C. 黄河
- D. 松花江

参考答案:A

(6). 市场决定企业该进入什么行业并生产什么产品, 这是市场经济的( )功能。

- A. 导向功能
- B. 优化配置资源功能
- C. 调节供求功能
- D. 利益刺激功能

参考答案:A

(7). 冰心文学创作的基本思想是( )。

- A. 平和冲淡
- B. “爱”的哲学
- C. 民主自由
- D. 人文主义

参考答案:B

(8). 下列不属于儒家经典著作的是( )。

- A. 《论语》
- B. 《荀子》
- C. 《老子》
- D. 《大学》

参考答案:C

(9). 在举世瞩目的伦敦第 30 届奥林匹克运动会上, 我国体育健儿大力弘扬中华体育精神和奥林匹克精神.胸怀祖国、牢记重托, 不畏强手、奋力拼搏, 展示出高超的运动技能和顽强的意志品质, 位居金牌榜和奖牌榜前列, 为祖国和人民赢得了荣誉。运动员大力弘扬中华体育精神和奥林匹克精神表明( )。

- ①社会意识具有相对独立性
- ②社会意识是社会存在的反映
- ③社会意识对社会存在具有反作用
- ④社会意识能彻底改变社会面貌

- A. ②④
- B. ①④
- C. ①③
- D. ②③

参考答案:C

(10). 下列属于不可以提起复议申请的抽象行政行为的是( )。

- A. 国务院某部门的《关于提高食盐出厂(场)价格的通知》

- B. 某市政府的《××市农村社会基本养老保险实施细则》
- C. 某镇政府的《关于出生人口性别比升高专项整治活动的意见》
- D. 某省人大的《××省实施(中华人民共和国消费者权益保护法)办法》

参考答案:B

参考答案: <http://bbs.shiyebian.net/plugin.php?id=exam:paper&cid=1954>

## 公共基础知识真题演练第 358 期

(1). 2012 年农村工作会议指出, 2013 年的农村工作要在()中着力促进农民增收。

- A. 超越城镇居民收入增长速度
- B. 努力与城镇居民收入同步增长
- C. 提高整体生活水平
- D. 收入倍增

参考答案:D

(2). 在经历持续多年的补偿性增长之后, 我国国防费正在逐步迈向与经济发展同步的协调性增长阶段.2013 年中国新增国防费主要有四方面用途, 下列说法中不正确的是()。

- A. 推进部队后勤基础设施建设, 改善官兵工作生活条件
- B. 适应推动国防和军队建设科学发展, 加快转变战斗力生成模式的需要
- C. 推动战争军事行动能力建设, 提高部队应对多种安全威胁的能力
- D. 适应国家经济社会发展情况, 缓解物价上涨影响, 适当调整部队维持性费用

参考答案:C

(3). 黄淮海平原的气候特征是()。

- A. 降水集中且变率大
- B. 气温年较差小
- C. 秋旱多风沙
- D. 夏季炎热干燥

参考答案:A

(4). 下列说法中正确的一项是()。

- A. 日光灯通过电流加热钨丝产生热量, 继而产生光辐射来发光
- B. 数码相机利用电子传感器技术, 与普通相机记录图像的原理基本相同
- C. 等离子电视显示采用荧光粉显示屏幕, 因而明亮度高于液晶电视
- D. 激光打印机是把射到感光器的图像转印到打印板(或复印纸)上, 其原理与复印机不同

参考答案:D

(5). 我国古诗、成语蕴涵着丰富的哲理, 下列与“一着不慎, 全盘皆输”蕴涵相同哲理的诗句是()。

- A. 会当凌绝顶, 一览众山小
- B. 野火烧不尽, 春风吹又生

- C. 功盖三分国，名成八阵图
- D. 欲穷千里目，更上一层楼

参考答案:C

(6). 我国提出“三步走”战略，全面建成小康社会，都是以发展经济为中心。发展经济的根本目的是()  
( )。

- A. 解放和发展生产力
- B. 体现社会主义优越性
- C. 消灭剥削，消除两极分化
- D. 实现共同富裕.提高全国人民的生活水平和质量

参考答案:D

(7). 下列关于我国国土资源的叙述，正确的是( )。

- A. 国土资源的地区分布不平衡
- B. 地区分布与人口分布基本一致
- C. 国土资源的开发程度较高
- D. 国土资源的利用率较高

参考答案:A

(8). ( )超级计算机系统研制成功，标志着我国在超级计算机领域已走在世界前列。

- A. 天河一号
- B. 天河二号
- C. 曙光 6000
- D. 曙光 3000

参考答案:B

(9). 世界贸易组织的各项协议所涉及的领域不包括( )。

- A. 劳动力转移
- B. 货物贸易
- C. 知识产权
- D. 服务贸易

参考答案:A

(10). 国家财政收入中最主要的收入来源是( )。

- A. 收费收入
- B. 税收
- C. 国有资产收益
- D. 债务收入

参考答案:B

参考答案: <http://bbs.shiyebian.net/plugin.php?id=exam:paper&cid=1956>

## 公共基础知识真题演练第 359 期

(1). 运输危险品货物的列车发生泄漏、火灾、爆炸时, 车上人员应( )。

- A. 迅速向下风方向或高坡地段转移
- B. 迅速向上风方向或低坡地段转移
- C. 迅速向下风方向或低坡地段转移
- D. 迅速向上风方面或高坡地段转移

参考答案: D

(2). “美国经济打‘喷嚏’，别国经济也感冒…，这种现象能说明哪种概念?( )

- A. 贸易利益
- B. 分工的不经济
- C. 溢出效应
- D. 国际收支失衡

参考答案: C

(3). 某化肥厂向附近一小河排放工业废水, 受该厂污染的河水流入村民承包的农田, 造成农作物大量减产。村民的下列做法中没有法律依据的是( )。

- A. 直接向该厂提出排除危害并承担赔偿责任的要求
- B. 就赔偿责任和赔偿金额, 请求当地环境保护行政主管部门处理
- C. 向法院提起民事诉讼, 要求厂家停止侵害、承担赔偿责任等责任
- D. 向法院提起行政诉讼, 要求环境保护行政主管部门承担行政赔偿责任

参考答案: D

(4). 行政诉讼中, 两个以上行政机关作出同一具体行政行为的, 下列关于被告的描述, 正确的是( )。

- A. 行政级别高的行政机关是被告
- B. 行政级别低的行政机关是被告
- C. 可以任选一个行政机关作为被告
- D. 共同作出具体行政行为的行政机关是共同被告

参考答案: D

(5). 党中央国务院通过媒体发布文件, 让重大决策直接与广大群众见面, 这种行文方式属于( )。

- A. 逐级行文
- B. 越级行文
- C. 直达行文
- D. 多级行文

参考答案: C

(6). 李某属国有企业的财务人员, 私自动用了一笔数额较大的公款去炒股, 一个月后被领导发现, 其行为属于( )。

- A. 贪污

- B. 挪用公款罪
- C. 滥用职权
- D. 职务侵占罪

参考答案: B

(7). 由于世界人口急剧增长,加上极端气候及病虫害所带来的粮食减产,目前全球约有 10 亿人在挨饿,数以百万计的人陷入更深的贫困,世界粮食安全问题日益突出。由此可见()。

- A. 世界各国面临的根本利益是一致的
- B. 世界和平与发展面临着严峻的挑, 占戈
- C. 经济全球化是当今世界的基本特征
- D. 全球发展最突出的问题是粮食安全问题

参考答案: B

(8). 省人民政府制定行政规章属于()行为。

- A. 依申请公开
- B. 行政合同
- C. 抽象行政
- D. 制定法律

参考答案: C

(9). 某省公安机关请求他省公安机关提供某犯罪嫌疑人的情况, 这是一种()。

- A. 协调关系
- B. 业务关系
- C. 协作关系
- D. 指导关系

参考答案: C

(10). 公文中兼用的基本表述方式是()。

- A. 议论、描写、说明
- B. 议论、说明
- C. 议论、叙述、说明
- D. 抒情、说明

参考答案: C

参考答案: <http://bbs.shiyebian.net/plugin.php?id=exam:paper&cid=1958>

## 公共基础知识真题演练第 360 期

(1). 招标人采用邀请招标方式招标的, 至少应当向多少个以上的法人或组织发出投标邀请书?()

- A. 2 个
- B. 3 个

C. 5 个

D. 4 个

参考答案: B

(2). 我国是最早发明印刷术的国家。世界上现存最早的、标有确切日期的雕版印刷品是( )。

A. 《金刚经》

B. 《梦溪笔谈》

C. 《千金方》

D. 《营造法式》

参考答案: A

(3). 下列有关公司实际控制人的说法中错误的是( )。

A. 公司实际控制人就是公司的控股股东

B. 通过投资关系，能够实际支配公司行为的人是实际控制人

C. 通过协议，能够实际支配公司行为的人是实际控制人

D. 通过人事安排，能够实际支配公司行为的人是实际控制人

参考答案: A

(4). 以下城市称号中，不是成都市曾经获得的称号的是( )。

A. 中国最适宜居住城市

B. 中国十大最具经济活力城市

C. 中国最佳旅游城市

D. 国家森林城市

参考答案: A

(5). 我国对法律溯及力问题实行的原则是( )。

A. 法在任何情况下均溯及既往

B. 法在任何情况下均不溯及既往

C. 法在一般情况下溯及既往，但为了更好地保护公民、法人或者其他组织的权利和利益 而作的特别规定除外

D. 法在一般情况下不溯及既往，但为了更好地保护公民、法人或者其他组织的权利和利 益而作的特别规定除外

参考答案: D

(6). 揭示燃烧现象机理，并使燃素说退出历史舞台的是( )。

A. 居里夫人

B. 法拉第

C. 拉瓦锡

D. 库仑

参考答案: C

(7). 下列关于太阳活动的表述错误的是( )。

A. 太阳活动与地球上的气候变化有一定的相关性



- B. 太阳活动能为地球生物的生存提供直接或者间接的能量
- C. 太阳活动可能会造成地球长波无线电通信衰减或中断
- D. 太阳活动会对地球磁场产生影响，导致“磁暴”

参考答案: C

(8). 亚太经合组织第十九次领导人非正式会议于 2011 年 11 月 13 日在美国夏威夷州首府檀香山举行。国家主席胡锦涛出席会议并发表重要讲话。此次会议的主题是( )。

- A. 迅速发展的区域经济
- B. 紧密联系的区域经济
- C. 合作与共赢
- D. 互惠与发展

参考答案: B

(9). 任免机关应在( )内审批公务员的辞职申请。

- A. 1 个月
- B. 3 个月
- C. 15 天
- D. 2 个月

参考答案: B

(10). 下列不属于领导职务的是( )。

- A. 乡长
- B. 巡视员
- C. 司长
- D. 市长

参考答案: B

参考答案: <http://bbs.shiyebian.net/plugin.php?id=exam:paper&cid=1960>

## 公共基础知识真题演练第 361 期

(1). 原告有一子一女。2008 年，原告和被告因房屋所有权纠纷而诉至法院。在诉讼期间，原告因病住院，几天后死于心肌梗塞。在这种情况下，法院应当依法( )。

- A. 缺席判决
- B. 延期审理
- C. 中止诉讼
- D. 终结诉讼

参考答案: C

(2). 下列有关公文校对的说法，正确的是( )。

- A. 紧急的公文可不校对

- B. 可一人校对
- C. 应二人以上校对
- D. 只有对校法

参考答案:C

(3). 下列哪个选项是 2011 年设立的国际贸易综合改革试点城市?()

- A. 义乌
- B. 喀什
- C. 舟山
- D. 威海

参考答案:A

(4). 我国战国时代哲学家荀子说:“天行有常,不为尧存,不为桀亡。”这是一种()观点。

- A. 主观唯心主义
- B. 客观唯心主义
- C. 客观唯物主义
- D. 机械唯物主义

参考答案:C

(5). 随着青藏铁路、西气东输、南水北调几大工程的推进,上海市民用上新疆的天然气,江苏游客乘火车可直达“日光城”,华北人喝上长江水,这些多年的梦想正变成美好的现实。四大工程的建设()。

- A. 有利于优化我国的所有制结构
- B. 反映了市场对经济资源的调节作用
- C. 表明社会主义国家能够实行强有力的宏观调控
- D. 表明宏观调控对资源配置起基础性作用

参考答案:C

(6). 关于物权的说法,正确的是()。

- A. 物权是一种“对世权”,它的权利主体总是特定的人,而义务主体则不是特定的人
- B. 物权的客体是特定的独立的物或精神财富
- C. 物权不具有追及权和优先权
- D. 特殊情况下,同一物上可以存在内容互不相容的两个物权

参考答案:A

(7). 下列关于公务员职位聘任的说法,哪一选项的表述是不正确的?()

- A. 聘任合同可以约定试用期,试用期为一个月至六个月
- B. 机关聘任公务员,应当按照平等自愿、协商一致的原则,签订书面的聘任合同
- C. 机关根据工作需要,经国务院主管部门的批准,可以对专业性较强的职位和辅助性职位实行聘任制
- D. 聘任合同经双方协商一致可以变更或者解除

参考答案:C

(8). 围绕组织目标,制定实施方案,在管理运行中所处的阶段为()。

- A. 计划职能
- B. 组织职能
- C. 领导职能
- D. 控制职能

参考答案:A

(9). 下列哪一机构是管理少数民族事务的?()

- A. 总税务司
- B. 澎湖巡检司
- C. 理藩院
- D. 军机处

参考答案:C

(10). 2012 年 4 月 30 日 4 时 50 分, 我国在西昌卫星发射中心用()运载火箭, 成功发射两颗北斗导航卫星, 卫星顺利进入预定转移轨道。这是我国北斗卫星导航系统首次采用“一箭双星”方式发射导航卫星, 也是我国首次采用“一箭双星”方式发射两颗地球中高轨道卫星。

- A. “长征三号甲”
- B. “长征三号乙”
- C. “嫦娥一号”
- D. “嫦娥二号”

参考答案:B

参考答案: <http://bbs.shiyebian.net/plugin.php?id=exam:paper&cid=1962>

## 公共基础知识真题演练第 362 期

(1). 小刘参加公务员录用考试被某机关录用, 在试用期内因违反公务员纪律被取消录用, 小刘 不服, 他可以采取的正确做法是()。

- A. 向人民政府申请行政复议
- B. 向人民法院提起行政诉讼
- C. 向公务员主管部门提出申诉
- D. 向人事争议仲裁委员会申请仲裁

参考答案: C

(2). 低碳经济是以()、低排放、低污染为基础的经济发展模式。

- A. 低标准
- B. 低损耗
- C. 低能耗
- D. 低损害

参考答案: C

(3). 王某被录用为公务员 2 年后，提出辞职，任免机关( )。

- A. 应批准
- B. 可批可不批
- C. 如不影响工作可批准
- D. 不可批准

参考答案: D

(4). 目前中国已成为世界第二大进口国。今后中国将在三个方面，采取八项措施，鼓励扩大进口，促进贸易平衡。这三个方面不包括( )。

- A. 优化进口结构
- B. 推动进口便利
- C. 完善促进体系
- D. 增加进口国家

参考答案: D

(5). 四川省内，号称“川西第一从丛林”的是( )。

- A. 昭觉寺
- B. 慈恩寺
- C. 文殊院
- D. 大慈寺

参考答案: A

(6). 2011 年 10 月 15 日至 18 日，党的十七届六中全会在北京召开，会议通过了《中共中央关于 深化文化体制改革、推动社会主义文化大发展大繁荣若干重大问题的决定》。下列关于文 化体制改革的说法中，错误的是( )。

- A. 党的十六大第一次将文化分成文化事业和文化产业，强调要积极发展文化事业和文 化产业
- B. 党的十六届三中全会通过的《完善社会主义市场经济体制若干问题的决定》，第一次明 确提出文化体制改革要形成一批大型文化企业集团
- C. 深化文化体制改革，要坚持把经济效益放在首位，实现经济效益和社会效益的统一，把 文化发展的着力点放在满足人民群众精神文化需求和促进人的全面发展上
- D. 深入进行文化体制改革，必须以邓小平理论和“三个代表”重要思想为指导，深入贯彻 落实科学发展观，坚持社会主义先进文化前进方向

参考答案: C

(7). 毛泽东思想初步形成于( )。

- A. 土地革命战争时期
- B. 第一次国共合作时期
- C. 解放战争时期
- D. 党的七大前后

参考答案: A

(8). 根据《中国共产党机关公文处理条例》规定，下列不属于党的机关公文的是( )。

- A. 指示
- B. 通报
- C. 批示
- D. 决议

参考答案: C

(9). 关于山体滑坡产生的地理原因, 下列说法不正确的是( )。

- A. 山体岩土的结构松散, 抗剪强度和抗风化能力较低
- B. 地下水活动对滑面(带)的软化作用和降低强度的作用突出
- C. 坡度大于 10 度、小于 45 度, 下陡中缓上陡、上部成环状的坡形是产生滑坡的有利地形
- D. 不合理的人类工程活动, 如开挖坡脚、坡体上部堆载、水库蓄(泄)水、矿山开采等都可诱发滑坡

参考答案: D

(10). 用于对下级机关布置工作、阐明工作活动的指导原则的领导、指导性文件, 称为( )。

- A. 命令
- B. 指示
- C. 批复
- D. 通知

参考答案: B

参考答案: <http://bbs.shiyebian.net/plugin.php?id=exam:paper&cid=1964>

## 公共基础知识真题演练第 363 期

(1). 以强制力推行的用以规定多种行为规范的法规、规章属于( )。

- A. 呈请性文件
- B. 证明性文件
- C. 规范性文件
- D. 领导指导性文件

参考答案: C

(2). 用于扩展人的神经网络和记忆器官的功能, 消除信息交流的空间障碍和时间障碍的信息技术是( )。

- A. 感测和识别技术
- B. 控制与显示技术
- C. 计算和处理技术
- D. 通信与存储技术

参考答案: D

(3). 若某土地所有者自己经营土地雇佣农业工人劳动, 则( )。

- A. 农业工人创造的剩余价值不再包括地租, 统统转化为平均利润
- B. 剥削者与被剥削者的关系仍然体现着土地所有者与农业资本家共同剥削农业工人的关系

- C. 其获得水平必然高于平均利润率
- D. 农产品不再按价值出售，而按生产价格出售

参考答案:B

(4). 毛泽东关于党的建设最核心的内容和最主要的特点是( )。

- A. 保持党的优良作风
- B. 加强党员的党性修养
- C. 加强党的组织建设
- D. 着重从思想上建党

参考答案:D

(5). 2012 年 4 月 2 日上午，博鳌亚洲论坛 2012 年年会开幕。中共中央政治局常委、国务院副总理李克强出席开幕式并发表主旨演讲。本届年会的主题为( )。

- A. “变革世界中的亚洲：迈向健康与可持续发展”
- B. “包容性发展：共同议程与全新挑战”
- C. “绿色复苏：亚洲可持续发展的现实选择”
- D. “经济危机与亚洲：挑战与展望”

参考答案:A

(6). 由中国银行业协会、天津市人民政府和中国外商投资企业协会联合主办的第三届中国金融租赁高峰论坛于 2012 年 5 月 31 日在天津召开，本次论坛以( )为主题。

- A. “纵论金融租赁在新兴产业中的发展机遇”
- B. “全球视角下的金融租赁”
- C. “助力实体经济发展——租赁的角色与使命”
- D. “推动资产交易，探寻可持续发展之道”

参考答案:C

(7). 一般来说，当经济发展过快、物价涨幅过大时，政府为控制社会总需求，保持经济稳定增长而采取的手段可以是( )。

- A. 调低银行存贷款利率
- B. 增加建设性投资
- C. 调低银行存款利息税税率
- D. 扩大货币供应量，提高税率

参考答案:C

(8). 首届中国(北京)国际服务贸易交易会于 2012 年 5 月 28 日上午在北京国家会议中心开幕。中共中央政治局常委、国务院总理温家宝出席开幕式并发表了题为( )的演讲。

- A. 《加强贸易合作促进共同发展》
- B. 《提升贸易合作水平实现互利共赢》
- C. 《在扩大开放中推动服务贸易发展》
- D. 《在对外交流中加强服务贸易合作》

参考答案:C

(9). 关于事业单位改革的总体思路，以下表述错误的是( )。

- A. 可采用撤、并、转、建等办法，对事业单位总体布局进行调整重组
- B. 要建立编制管理和预算管理紧密有机结合的管理体制
- C. 要加快事业单位分配机制改革
- D. 要按照“凡进必考”的原则改革事业单位用人制度

参考答案:D

(10). 社会主义市场经济条件下，市场机制( )。

- A. 对资源配置起基础性作用
- B. 能确保经济总量的平衡
- C. 可实现生产力合理布局
- D. 能合理调节社会收入分配

参考答案:A

参考答案: <http://bbs.shiyebian.net/plugin.php?id=exam:paper&cid=1966>

## 公共基础知识真题演练第 364 期

(1). 2011 年 12 月 24 日，跨越长江、连接沪苏的快速通道( )正式建成通车。大桥由于地处长江入海口，是所有跨越长江大桥中最靠近大海的，被称为“长江入海第一桥”。

- A. 崇启大桥
- B. 东海大桥
- C. 钱塘江大桥
- D. 苏通大桥

参考答案: A

(2). 为应对各类火灾，人们发明了多种灭火剂，但有些灭火剂因为某种原因会停止生产和使用。下列各种灭火剂中，出于防止破坏臭氧层原因而停产停用的是( )。

- A. 烟雾灭火剂
- B. 7150 灭火剂
- C. 卤代烷灭火剂
- D. 泡沫灭火剂

参考答案: C

(3). 马克思主义哲学与旧唯物主义的最主要的区别是( )。

- A. 创立了唯物主义历史观
- B. 强调了意识的稳定性
- C. 坚持了世界的可知性
- D. 坚持了世界的物质统一性

参考答案: A

(4). 事业单位与受聘人员签订聘用合同, 可以约定试用期。试用期一般不超过( ); 情况特殊的, 可以延长, 但最长不得超过( )。

- A. 1 个月 3 个月
- B. 2 个月 6 个月
- C. 3 个月 6 个月
- D. 6 个月 12 个月

参考答案: C

(5). 火车沿京广线自北向南经过的重要铁路枢纽有( )。

- A. 北京、株洲、郑州
- B. 北京、天津、徐州
- C. 北京、商丘、南昌
- D. 北京、武汉、长沙

参考答案: D

(6). 某县国土局确认某块土地的使用权人为李某, 该行政行为属于( )。

- A. 行政确认
- B. 行政给付
- C. 行政奖励
- D. 行政命令

参考答案: A

(7). 当前, 事业单位工作人员的考核需要坚持的原则不包括( )。

- A. 客观公正
- B. 民主公开
- C. 注重实绩
- D. 定性与定量相结合

参考答案: D

(8). 事业单位的聘用合同按期限一般可分为( )。

- A. 2 年以下的短期合同、中长期合同、无固定期限合同
- B. 2 年以下的短期合同、中长期合同、以完成一定工作为期限的合同
- C. 3 年以下的短期合同、中长期合同、无固定期限合同
- D. 3 年以下的短期合同、中长期合同、以完成一定工作为期限的合同

参考答案: D

(9). 纳米技术开辟了研究纳米尺度内原子、分子或离子的运动变化的科学, 各国科学家都致力于发展纳米技术, 这表明( )。

- A. 纳米技术的竞争是当前国际竞争的核心
- B. 发展纳米技术是各国发展经济的基本目标
- C. 科学技术的竞争是国际竞争的重要内容



D. 各国的根本利益是一致的

参考答案: C

(10). ()是所有权中带有根本性的一项权能。

A. 占有

B. 处分

C. 收益

D. 使用

参考答案: B

参考答案: <http://bbs.shiyebian.net/plugin.php?id=exam:paper&cid=1968>

## 公共基础知识真题演练第 365 期

(1). 交通规则“红灯停，绿灯行”人人都知道，可我们经常看到只要没有警察站岗，就有人闯红灯，这反映了()。

A. 有些人胆子大

B. 规章制度不适用于这些人

C. 这些人缺乏遵守规范的自觉性

D. 这些人很机灵，不需要规范

参考答案: C

(2). 行政合同属于一种()。

A. 单方行政行为

B. 双方行政行为

C. 行政立法行为

D. 行政司法行为

参考答案: B

(3). 不属于公文登记主要形式的是()。

A. 汇报式

B. 簿式

C. 卡片式

D. 联单式

参考答案: A

(4). 李某生前立遗嘱将一件古玩赠给马某，李某死后马某表示接受遗赠，在遗产分割前马某死亡，则()。

A. 该古玩由李某子女继承

B. 该古玩由马某子女继承

C. 将该古玩出售，价款由李某子女、马某子女共同继承

D. 如李某子女同意方可由马某子女继承

参考答案: B

(5). 行政复议机关依法对行政行为的( )进行审查。

- A. 合法性
- B. 合理性
- C. 适当性
- D. 合法性与合理性

参考答案: D

(6). 农业增长方式的转变是指农业由( )转变。

- A. 粗放型经济增长向集约型经济增长
- B. 单一型种植向复合型种植
- C. 质量增长向规模增长
- D. 现代化向手工化转变

参考答案: A

(7). “才者，德之资也;德者，才之帅也。”下列对这句话理解正确的是( )。

- A. 有德就有才
- B. 有才就有德
- C. 才是才，德是德，二者没有什么关系
- D. 才与德关系密切，在二者关系中，德占主导地位

参考答案: C

(8). 2013 年全国政府工作报告指出，深化科技体制改革。推动科技与经济紧密结合，着力构建( )。

- A. 以市场为主体、为企业导向、产学研相结合的技术创新体系
- B. 以企业为主体、市场为导向、产学研相结合的技术创新体系
- C. 以科技为主体、市场为导向、产学研相结合的技术创新体系
- D. 以企业为主体、科技为导向、产学研相结合的技术创新体系

参考答案: B

(9). 下列对哲学家及其思想的认定不正确的是( )。

- A. 老子早于庄子，庄子早于韩非子
- B. 亚里士多德师从柏拉图，柏拉图师从苏格拉底
- C. 毛泽东的实践观同于列宁，列宁的实践观同于马克思
- D. 尼采的非理性主义源于叔本华，叔本华的非理性主义源于培根

参考答案: D

(10). 从生产实践中分化出来的专门为认识世界而进行的探索性和准备性的实践形式是( )。

- A. 经济建设实践
- B. 人类社会交往实践
- C. 科学实验
- D. 阶级斗争实践

参考答案: C

参考答案: <http://bbs.shiyebian.net/plugin.php?id=exam:paper&cid=1970>

## 公共基础知识真题演练第 366 期

(1). 机关管理第一位的职能是( )。

- A. 参与政务
- B. 处理事务
- C. 搞好服务
- D. 协调关系

参考答案: C

(2). 2013 年中央一号文件指出, 要继续开展粮食稳定增产行动, 着力加强( )个产粮大县基础设施建设, 推进东北四省区节水增粮行动、粮食丰产科技工程。

- A. 700
- B. 800
- C. 900
- D. 1000

参考答案: B

(3). 党的十八大报告首次提出“城乡居民人均收入”( )翻一番。

- A. 5 年
- B. 6 年
- C. 8 年
- D. 10 年

参考答案: D

(4). 根据《行政复议法》的规定, 行政复议申请人在对具体行政行为申请行政复议时, 可以一并向行政复议机关提出申请, 就该具体行政行为所依据的有关规定的合法性进行审查。这些规定不包括下列哪项?( )

- A. 国务院部门规定
- B. 国务院部、委员会规章和地方人民政府规章
- C. 乡、镇人民政府的规定
- D. 县级以上地方各级人民政府及其工作部门的规定

参考答案: B

(5). 明确提出了“物竞天择, 适者生存”的竞争法则的是( )。

- A. 《变法通义》
- B. 《孔子改制考》
- C. 《天演论》

D. 《新学伪经考》

参考答案: C

(6). 下列哪个机关有权决定民族乡的建置和区域划分?()

- A. 县级人民政府
- B. 国务院
- C. 省人大常委会
- D. 直辖市的人民政府

参考答案: D

(7). 恩格斯在谈到资本主义国家职能时指出, “政治统治到处都是以执行某种社会职能为基础”。这就是说()。

- A. 社会职能是资本主义国家的主要职能
- B. 资本主义国家的政治职能都是通过社会职能体现的
- C. 资本主义国家的政治职能在弱化
- D. 政治统治只有在执行社会职能时才能持续下去

参考答案: D

(8). 著名数学家华罗庚在一次报告中以“一支粉笔多长为好”为题来讲解他的优选法, 对此, 他解释道: “每支粉笔都要丢掉一段一定长的粉笔头, 单就这一点来说, 愈长愈好。但太长了, 使用起来很不方便, 而且容易折断, 每断一次, 必然多浪费一个粉笔头, 反而不合适。因而就出现了粉笔多长最合适的问题——这就是一个优选问题。”所谓优选问题, 从辩证法的角度看, 就是要()。

- A. 注重量的积累
- B. 保持物质的稳定性
- C. 坚持适度原则
- D. 全面考虑事物属性的多样性

参考答案: C

(9). 我国的国家行政机关实行行政首长负责制的领导制度, 即重大问题由()。

- A. 行政首长个人作出
- B. 集体讨论后, 按少数服从多数原则作出
- C. 经集体讨论后, 行政首长根据权力机关的决定和上级的指示, 结合实际情况作出
- D. 经集体讨论后, 交上级主管机关作出

参考答案: C

(10). 下列关于区域经济一体化组织的描述, 错误的是()。

- A. 东南亚国家联盟的最高决策机构是首脑会议
- B. 亚太经济合作组织属于完全经济一体化的经济同盟组织
- C. 英国是欧盟成员国, 但未加入欧元区
- D. 北美自由贸易区是典型的为南北双方共同发展与繁荣而组建的区域经济一体化组织

参考答案: B

参考答案: <http://bbs.shiyebian.net/plugin.php?id=exam:paper&cid=1972>

## 公共基础知识真题演练第 367 期

(1). 1956 年 4~5 月, 毛泽东先后在中共中央政治局扩大会议和最高国务会议上作的《论十大关系》报告中指出“最近苏联方面暴露了他们在建设社会主义过程中的一些缺点和错误, 他们走过的弯路你还能走过去, 我们就是鉴于他们的经验教训, 少走了一些弯路, 现在当然更要引以为戒”。这表明以毛泽东为主要代表的中国共产党( )。

- A. 实现了马克思主义同中国实际的第二次结合
- B. 开始探索自己的社会主义建设道路
- C. 开始找到自己的一条适合中国的路线
- D. 已经突破社会主义苏联模式的束缚

参考答案: B

(2). 下列表述错误的是( )。

- A. 基因诊断是在 DNA 和 RNA 水平对某一基因进行分析, 从而对特定的疾病进行诊断
- B. 火箭属于航天器技术
- C. 造成大气污染的有害气体是一氧化碳和二氧化碳
- D. 计算机术语中的“防火墙”是指限定外界以某特定范围内网络的登录

参考答案: B

(3). 根据《企业劳动争议处理条例》, 我国目前处理劳动争议的机构不包括( )。

- A. 劳动争议调解委员会
- B. 人民法院
- C. 人民检察院
- D. 劳动争议仲裁委员会

参考答案: C

(4). 有这样一道数学题: “ $90\% \times 90\% \times 90\% \times 90\% \times 90\% = ?$ ” 其答案是约 59%。90 分看似一个非常不错的成绩, 然而, 在一项环环相扣的连续不断的工作中, 如果每个环节都打点折扣, 最终得出的成绩就是不及格。这里蕴含的辩证法原理是( )。

- A. 肯定中包含否定
- B. 量变引起质变
- C. 必然性通过偶然性开辟道路
- D. 可能和现实是相互转化的

参考答案: B

(5). 下面公文写作中不恰当的是( )。

- A. 我们一定要严厉打击少数腐败分子, 把反腐败进行到底
- B. 以上意见如无不当, 着即批转各有关单位认真遵照执行
- C. 我们必须排除种种不利因素, 争取在第一季度建成东方贸易商厦
- D. 玻璃制品厂原党委书记张某一伙, 几年来大量贪污盗窃、行贿送礼, 其中仅行贿一项即达 85000

元

参考答案: A

(6). 以下属于公文拟制环节的是()。

- A. 传阅
- B. 签发
- C. 登记
- D. 初审

参考答案: B

(7). 某企业为了提高利润率，雇佣了一批夜工，采取昼夜轮班工作制，加速固定资本折旧。这样做之所以能够提高利润率是因为()。

- A. 剩余价值率提高了
- B. 工人的劳动生产率提高了
- C. 固定资本无形损耗减少了
- D. 固定资本有形损耗减少了

参考答案: C

(8). 下列哪个组织的职位与人员属于人事行政的管理范畴?()

- A. 全国总工会
- B. 省民政厅
- C. 县人民法院
- D. 人大财经委

参考答案: B

(9). “人无信不立”这句话在个人的职业发展中是指()。

- A. 坚守诚信是获得成功的关键
- B. 要求统治者要“仁民爱物”
- C. 无论为人还是做事都要“执事敬”
- D. 人无论做什么都要尽最大的努力

参考答案: A

(10). 2013 年 6 月 27 日至 28 日，第二届“世界和平论坛”在()举行。

- A. 北京大学
- B. 清华大学
- C. 南开大学
- D. 复旦大学

参考答案: B

参考答案: <http://bbs.shiyebian.net/plugin.php?id=exam:paper&cid=1974>

## 公共基础知识真题演练第 368 期

(1). 将目前低水平的、不全面的、发展不平衡的小康社会，发展成为更高水平、内容比较全面丰富、发展较为均衡的小康社会，它包括经济、政治、文化和生态等多方面的内容。这是我国( )。

- A. 社会主义初级阶段社会经济发展的战略目标
- B. 全面建设小康社会的目标
- C. 21 世纪头 10 年的战略目标
- D. 21 世纪中叶的战略目标

参考答案: B

(2). 招录公务员的机关应当将拟录用人员名单予以公示，公示期满，地方各级招录机关将拟录用人员名单报( )审批。

- A. 中央公务员主管部门
- B. 省级或者设区的市级公务员主管部门
- C. 不设区的市级公务员主管部门
- D. 县级公务员主管部门

参考答案: B

(3). 建设有中国特色的社会主义文化的根本是( )。

- A. 促进人的全面发展
- B. 提高人的道德素质
- C. 提高全民族的科学文化水平
- D. 在全社会形成共同的理想和精神支柱

参考答案: D

(4). 无期徒刑减为有期徒刑时，应当把附加剥夺政治权利的期限改为( )。

- A. 1 年以上 5 年以下
- B. 3 年以上 5 年以下
- C. 3 年以上 10 年以下
- D. 1 年以上 10 年以下

参考答案: C

(5). 一个完整的计算机系统包括( )。

- A. 主机、键盘、显示器
- B. 计算机及其外部设备
- C. 系统软件与应用软件
- D. 计算机的硬件系统和软件系统

参考答案: D

(6). 在“记事本”或“写字板”窗口中，对当前编辑的文档进行存储，可以用( )快捷键。

- A. Alt+F

- B. Alt+S
- C. Ctrl+S
- D. Ctrl+F

参考答案: C

(7). 毛泽东思想形成的主要标志是关于( )。

- A. 中国新民主主义革命的基本思想
- B. 武装斗争的理论
- C. 统一战线中无产阶级领导权的思想
- D. 农村包围城市革命道路的理论

参考答案: D

(8). 我国在历部宪法中都规定了公民的基本权利和义务，2004 年我国宪法修改时引入了人权概念，增加规定“国家尊重和保障人权”，它体现的宪法基本原则是( )。

- A. 人民主权原则
- B. 基本人权原则
- C. 权力制约原则
- D. 法治原则

参考答案: B

(9). 根据现行《宪法》和法律的规定，我国的兵役制度是( )。

- A. 志愿兵役制
- B. 义务兵役制
- C. 义务兵役制与志愿兵役制相结合，以义务兵役制为主
- D. 义务兵役制与民兵役制相结合，以民兵役制为主

参考答案: C

(10). 某局长因犯贪污受贿罪，被判有期徒刑 15 年。在狱中，他忏悔道：“我不是法盲，也不是缺乏中华民族优秀传统道德的熏陶。我大学时本科学的专业是历史，硕士研究生读的是法律。但我却知法犯法，走向沉沦。究其原因，个人主义、享乐主义、拜金主义等腐朽没落的思想充斥了我的思想的每一个角落，使我在职业生涯中出现了一系列的道德失范和道德滑坡行为……”他的忏悔说明( )。

- A. 公务员的职业道德规范需要内化
- B. 公务员道德失范的一个重要原因在于道德约束缺乏强制性
- C. 公务员职务犯罪的最重要根源在于法制不健全
- D. 要防止职务犯罪，只有采取“高薪养廉”措施

参考答案: A

参考答案: <http://bbs.shiyebian.net/plugin.php?id=exam:paper&cid=1976>



## 公共基础知识真题演练第 369 期

(1). 下列关于文学作品、作者、国别对应关系的排列, 错误的是()。

- A. 《自由与爱情》——裴多菲——匈牙利
- B. 《玩偶之家》——易卜生——挪威
- C. 《巴黎圣母院》——歌德——德国
- D. 《雾都孤儿》——狄更斯——英国

参考答案: C

(2). 根据《继承法》的规定, 继承人()的, 丧失继承权。

- A. 过失致使被继承人死亡的
- B. 故意杀害其他继承人
- C. 虐待被继承人
- D. 遗弃被继承人

参考答案: D

(3). 2013 年 1 月 31 日发布的中央一号文件, 是新世纪以来指导“三农”工作的第()个中央一号文件。

- A. 七
- B. 八
- C. 九
- D. 十

参考答案: D

(4). 从效益的角度讲, 提高行政效率的关键在于改善行政产出的()。

- A. 结果
- B. 数量
- C. 水平
- D. 质量

参考答案: D

(5). 一般来说, 声音不是商品, 但是一些商家把在大自然中的鸟语、虫鸣和小溪的潺潺水声录下并加以剪辑制成磁带出售, 这些录有自然之声的磁带就成了商品。这是因为()。

- A. 把自然之声录下并加以精心剪辑耗费了人们的劳动, 成为劳动产品, 又用于交换
- B. 它能满足人们“回归自然”的需要
- C. 它是供他人需要的劳动产品
- D. 出现了出售自然之声磁带的商店

参考答案: A

(6). 税收是国家财政收入的重要来源, 其特征是()。

- A. 强制性、公平性、合理性
- B. 强制性、普遍性、合理性

- C. 强制性、无偿性、公平性
- D. 强制性、无偿性、固定性

参考答案: D

(7). 下列关于用印说法正确的是()。

- A. 印章应压在成文日期上, 不得压住正文
- B. 联合下发的公文由主办机关加盖公章
- C. 当加盖印章较多时, 每排不得超过 4 个
- D. 两个印章之间可以相交

参考答案: A

(8). 公务员或者公务员集体在申报奖励时隐瞒严重错误或者严重违反规定程序的, 应当()。

- A. 撤销奖励
- B. 保留奖励, 但给予一定的处罚
- C. 保留奖励, 只给予一定的口头警告
- D. 撤销物质奖励, 保留精神奖励

参考答案: A

(9). 2013 年 4 月 15 日, 在中国总理李克强和( )总理西于尔扎多蒂共同见证下, 中国商务部部长高虎城与其外交外贸部长奥叙尔·斯卡费丁松代表各自政府在北京签署了《自由贸易协定》。这是中国与欧洲国家达成的首个自贸协定。

- A. 冰岛
- B. 挪威
- C. 意大利
- D. 德国

参考答案: A

(10). 1945 年 8 月, 《大公报》报道毛泽东来到重庆的消息时称: “爱好民主自由的人士都知道, 这是维系中国目前及未来历史和人民幸福的一个喜讯。”这反映了“爱好民主自由的人士”期盼()。

- A. 国共双方和平协商, 创建新中国
- B. 国共双方消除隔阂, 共同抗日
- C. 共产党领导人民推翻国民党的统治
- D. 共产党与民主党派合作建立新中国

参考答案: A

参考答案: <http://bbs.shiyebian.net/plugin.php?id=exam:paper&cid=1978>

## 公共基础知识真题演练第 370 期

(1). 甲妻病故, 膝下无子女, 养子乙成年后常年在外地工作。甲与村委会签订遗赠扶养协议, 约定甲的生养死葬由村委会负责, 死后遗产归村委会所有。后甲又自书一份遗嘱, 将其全部财产赠与侄子丙。甲

死后，乙就甲的遗产与村委会以及丙发生争议。对此，下列哪一选项是正确的？()

- A. 甲的遗产应归村委会所有
- B. 甲所立遗嘱应予撤销
- C. 村委会、乙和丙共同分割遗产，村委会可适当多分
- D. 村委会和丙平分遗产，乙无权分得任何遗产

参考答案: A

(2). 在我国，公务员晋升领导职务的，应当按照有关规定实行()。

- A. 任职公开选拔制度
- B. 任职前公示制度和任职试用期制度
- C. 竞争上岗制度
- D. 挂职锻炼制度，在基层锻炼一定的时间

参考答案: B

(3). 下列人员中，可以由委任制产生的是()。

- A. 国务委员
- B. 外交部副部长
- C. 审计长
- D. 县长

参考答案: B

(4). 公民道德建设的核心是()。

- A. 为人民服务
- B. 尊重人、理解人、关心人
- C. 爱祖国、爱人民、爱劳动
- D. 文明礼貌、助人为乐、见义勇为

参考答案: A

(5). 张某窃得同事一张银行借记卡及身份证，向丈夫何某谎称路上所拾。张某与何某根据身份证号码试出了借记卡密码，持卡消费 5000 元。关于本案，下列哪一说法是正确的？()

- A. 张某与何某均构成盗窃罪
- B. 张某与何某均构成信用卡诈骗罪
- C. 张某构成盗窃罪，何某构成信用卡诈骗罪
- D. 张某构成信用卡诈骗罪，何某不构成犯罪

参考答案: C

(6). 公务员意识中一种强烈的行政责任感和自我评价的能力是()。

- A. 行政良心
- B. 行政规范
- C. 行政权力
- D. 行政信念

参考答案: A

(7). 在我国经济运行中, 对资源配置起基础性作用的是( )。

- A. 计划
- B. 金融
- C. 市场
- D. 财政

参考答案: C

(8). 下面不属于现代计算机的特点是( )。

- A. 逻辑判断能力
- B. 记忆能力
- C. 智能化
- D. 自动控制能力

参考答案: C

(9). 小张经人介绍认识了小李, 双方均感满意, 小张按照当地的风俗送给小李彩礼 5000 元。相处一段时间后, 小张觉得小李并不适合自己, 于是向小李提出分手并索要彩礼, 但是遭到了小李的拒绝。为此, 小张向法院提起了诉讼。下列说法正确的是( )。

- A. 双方未办理结婚登记手续, 法院应支持小张的诉讼请求
- B. 小张送彩礼给小李是赠与关系, 法院不应支持小张的诉讼请求
- C. 法院应查明双方分手的原因, 在确定过错的基础上分配彩礼
- D. 法院应按照双方的经济情况酌情分配彩礼

参考答案: A

(10). 中国新民主主义革命时期的统一战线包含着两个联盟。其中基本的、主要的联盟是( )。

- A. 工人阶级同城市小资产阶级的联盟
- B. 以工农联盟为主体的工人阶级同农民、小资产阶级等其他劳动人民的联盟
- C. 以工农联盟为主体的工人阶级同农民、小资产阶级和民族资产阶级的联盟
- D. 工人阶级同可以合作的非劳动人民的联盟

参考答案: B

参考答案: <http://bbs.shiyebian.net/plugin.php?id=exam:paper&cid=1980>

## 公共基础知识真题演练第 371 期

(1). 《宪法》规定, 对于公民的申诉、控告或者检举, 有关国家机关( ), 负责处理。

- A. 必须及时回复
- B. 必须认真对待
- C. 必须查清事实
- D. 应当根据不同情况

参考答案: C

(2). 为了防止计算机病毒的传染, 应该做到( )。

- A. 对长期不用的软盘要经常格式化
- B. 对软盘上的文件要经常重新拷贝
- C. 不要把无病毒的软盘与来历不明的软盘放在一起
- D. 不要拷贝来历不明的软盘上的程序

参考答案: D

(3). ( )是中国特色社会主义的必然选择。要坚持开放的发展、合作的发展、共赢的发展, 通过争取和平国际环境发展自己, 又以自身发展维护和促进世界和平, 扩大同各方利益汇合点, 推动建设持久和平、共同繁荣的和谐世界。

- A. 改革开放
- B. 全面发展
- C. 和平发展
- D. 和谐发展

参考答案: C

(4). 自治区、自治州、自治县的人民代表大会常务委员会中应当有实行区域自治的民族的人民担任( )。

- A. 主任
- B. 主任或副主任
- C. 主任和副主任
- D. 主任、副主任或委员

参考答案: B

(5). 相较《国家行政机关公文处理办法》, 《党政机关公文处理工作条例》对收文办理增加了( )环节。

- A. 承办
- B. 拟办
- C. 批办
- D. 批准

参考答案: A

(6). 恩格斯说: “鹰比人看得远得多, 但是人的眼睛识别东西远胜于鹰; 狗比人具有敏锐得多的嗅觉, 但是它连被人当做各种物的特定标志的不同气味的百分之一也辨别不出来。”人的感官的识别能力高于动物, 除了人脑及感官发育得更加完善之外, 还因为( )。

- A. 人不仅有感觉还有思维
- B. 人不仅有理性还有非理性
- C. 人不仅有直觉还有想象
- D. 人不仅有生理机能还有心理活动

参考答案: A

(7). 党政机关公文如需标注紧急程度, 则紧急程度的位置应在( )。

- A. 顶格编排在版心左上角
- B. 空两格编排在版心左上角

- C. 顶格编排在版心右上角
- D. 右空两格编排在版心右上角

参考答案: A

(8). 在市场经济国家, 公路、地铁、无线电视大都是由国家而不是由私人来投资的, 其合理的经济学解释是上述部门( )。

- A. 属于垄断性行业
- B. 属于公共物品的生产部门
- C. 具有负外部性特点
- D. 关系国计民生

参考答案: B

(9). 内容重要并紧急, 需要打破常规优先传递处理的文件叫做( )。

- A. 平件
- B. 加急件
- C. 特急件
- D. 急件

参考答案: D

(10). 党的十八大报告指出, 中国特色社会主义事业总体布局由“四位一体”拓展为“五位一体”。增加的是( )。

- A. 文化建设
- B. 生态文明建设
- C. 低碳经济建设
- D. 社会建设

参考答案: B

参考答案: <http://bbs.shiyebian.net/plugin.php?id=exam:paper&cid=1982>

## 公共基础知识真题演练第 372 期

(1). 公务员职业道德建设的根本保证是( )。

- A. 法制与制度
- B. 法律法规约束
- C. 规章制度规范
- D. 社会力量介入, 发挥道德评价作用

参考答案: A

(2). 下列关于公文文稿签发的说法, 正确的一项是( )。

- A. 签发后的定稿可以自行做局部修改
- B. 签发后的定稿自行修改后, 可以直接公示

C. 签发后的定稿，其他人未经签发人同意，不得对其做任何修改

D. 未经签发人的同意，对签发后的定稿进行局部修改，如果修改合情合理，不用负任何责任

参考答案: C

(3). 权力是把双刃剑，防止权力的滥用，保障把人民赋予的权利用来为人民谋利益，需要对权力进行制约和监督。健全制约和监督机制主要依靠( )。

A. 举报和惩治

B. 民主和法制

C. 民主和集中

D. 批评和控告

参考答案: B

(4). 2013 年中央一号文件指出，要按照规模化、专业化、( )发展要求，引导农户采用先进适用技术和现代生产要素，加快转变农业生产经营方式。

A. 标准化

B. 一致化

C. 集约化

D. 信息化

参考答案: A

(5). 要进行电脑桌面背景设置，可以将鼠标指针移到桌面空白处，然后( )。

A. 单击鼠标左键

B. 双击鼠标左键

C. 单击鼠标右键

D. 双击鼠标右键

参考答案: C

(6). 十一届全国人大三次会议新修改的《选举法》将我国农村和城市全国人大代表所代表的人口比例规定为( )。

A. 8: 1

B. 4: 1

C. 2: 1

D. 1: 1

参考答案: D

(7). 行政领导者的职位和职权的关系是( )。

A. 职权决定职位

B. 职权和职位无关

C. 职位决定职权设置

D. 职权和职位相互决定

参考答案: C

(8). 反映计算机存储容量的基本单位是( )。

- A. 二进制位
- B. 字节
- C. 字
- D. 双字

参考答案: B

(9). 对于违法行为给予行政处罚必须公开, 未经公开的, 不得作为行政处罚的依据, 这属于《行政处罚法》规定的行政处罚原则中的哪一项?()

- A. 处罚公正公开原则
- B. 保障相对人权利
- C. 处罚法定原则
- D. 处罚与教育相结合原则

参考答案: A

(10). 在 Windows 系统中, 删除一个文件夹后, 该文件夹下的()。

- A. 文件被删除而文件夹保留
- B. 文件夹被删除而文件保留
- C. 所有文件和文件夹均被删除
- D. 只读文件被保留而其他文件或文件夹均被删除

参考答案: C

参考答案: <http://bbs.shiyebian.net/plugin.php?id=exam:paper&cid=1984>

## 公共基础知识真题演练第 373 期

(1). 对于同一棵古树的美, 植物学家考察的是它的生理生长习性, 把古树顽强的生命力习做是美;木材商考虑的是它的木质、树围, 把古树的实用价值看做是美;而画家则惊叹它奇特的外形, 把古树的形态看做是美。上述对古树审美感受的差异表明()。

- A. 人的认识具有主观随意性
- B. 认识对象是由主观意识创造出来的
- C. 理性认识是感性认识的基础
- D. 人的认识受主体因素的制约和影响

参考答案: D

(2). 下列哪一情形不属于“挪用公款归个人使用”?()

- A. 国家工作人员甲, 将公款借给其弟炒股
- B. 国家机关工作人员甲, 以个人名义将公款借给原工作过的国有企业使用
- C. 某县工商局长甲, 以单位名义将公款借给某公司使用

D. 某国有公司总经理甲, 擅自决定以本公司名义将公款借给某国有事业单位使用, 以安排其子在该单位就业



参考答案: C

(3). 启动 Windows 系统时, 要想直接进入最小系统配置的安全模式, 按( )。

- A. F7 键
- B. F8 键
- C. F9 键
- D. F10 键

参考答案: B

(4). 政府机构构成的六要素中, 属于政府机构行使行政权力、履行行政职责的物质基础是( )。

- A. 机构设置
- B. 人员组合
- C. 行政经费
- D. 权责体系

参考答案: C

(5). 在我国, 行政管理的主体表现为( )。

- A. 各级人民团体
- B. 各级党的机构
- C. 全国人民代表大会
- D. 国务院和地方各级人民政府

参考答案: D

(6). 《宪法》规定, 公民的合法的私有财产不受侵犯。国家依照法律规定保护公民的( )。

- A. 使用权和收益权
- B. 占有权和支配权
- C. 所有权和继承权
- D. 私有财产和继承权

参考答案: D

(7). 甲玩网络游戏, 并购买乙公司游戏装备, 后发现该装备并非自己所需, 遂向乙公司要求退货, 被该公司拒绝。下列说法正确的是( )。

- A. 乙公司有权不予退货, 因为交易已经完成
- B. 乙公司有权不予退货, 因为错误在甲本身
- C. 乙公司无权不予退货, 因为双方形成消费关系
- D. 乙公司无权不予退货, 因为乙害怕声誉受损

参考答案: A

(8). 《中共中央关于全面深化改革若干重大问题的决定》提出, 科学的宏观调控, 有效的政府治理是发挥社会主义市场经济体制优势的内在要求。必须切实转变政府职能, 深化行政体制改革, 创新行政管理方式, 增强政府公信力和执行力, 建设: ( )

- A. 服务型政府和创新型政府
- B. 法制政府和服务型政府

- C. 创新型政府和学习型政府
- D. 学习型政府和法制政府

参考答案: B

(9). 协商民主是我国社会主义民主政治的特有形式和独特优势。当前, 发挥人民政协作为协商民主重要渠道作用, 要重点推进政治协商、民主监督、参政议政: ( )

- A. 制度化、规范化、法制化
- B. 制度化、标准化、程序化
- C. 制度化、规范化、程序化
- D. 现代化、规范化、程序化

参考答案: C

(10). 山东省是中国东部沿海的一个重要省份, 境内河湖交错, 水网密布, 有著名的“南四湖”。下列不属于“南四湖”的是: ( )

- A. 微山湖
- B. 邵阳湖
- C. 东平湖
- D. 南阳湖

参考答案: C

参考答案: <http://bbs.shiyebian.net/plugin.php?id=exam:paper&cid=1986>

## 公共基础知识真题演练第 374 期

(1). 关于行政许可听证制度, 下列说法不正确的是: ( )

- A. 行政许可听证程序既可以由行政机关主动启动, 也可因许可事项的申请人、利害关系人的申请而启动
- B. 行政许可涉及申请人与他人之间重大利益关系的, 行政机关在做出行政许可决定前应当告知申请人、利害关系人享有要求听证的权利
- C. 行政许可的实施和结果应当公开
- D. 申请人、利害关系人不承担行政机关组织听证的费用

参考答案: C

(2). 为促进金融业发展, 维护区域金融稳定, 山东省出台了《关于建立健全地方金融监管体制的意见》。下列不属于《意见》中要求单独设置金融工作办公室的是: ( )

- A. 县级人民政府
- B. 设区的市人民政府
- C. 乡镇人民政府
- D. 地级市人民政府

参考答案: C

(3). 下列货币形态中，流动性相对较强，对物价影响较为显著的是：（）

- A. 单位支票账户存款
- B. 居民储蓄存款
- C. 定期存款
- D. 商业承兑汇票

参考答案:B

(4). 下列战役与成语典故对应不正确的是：（）

- A. 长平之战—纸上谈兵
- B. 巨鹿之战—破釜沉舟
- C. 赤壁之战—投鞭断流
- D. 淝水之战—草木皆兵

参考答案:C

(5). 关于下面两幅名画的说法不正确的是：（）

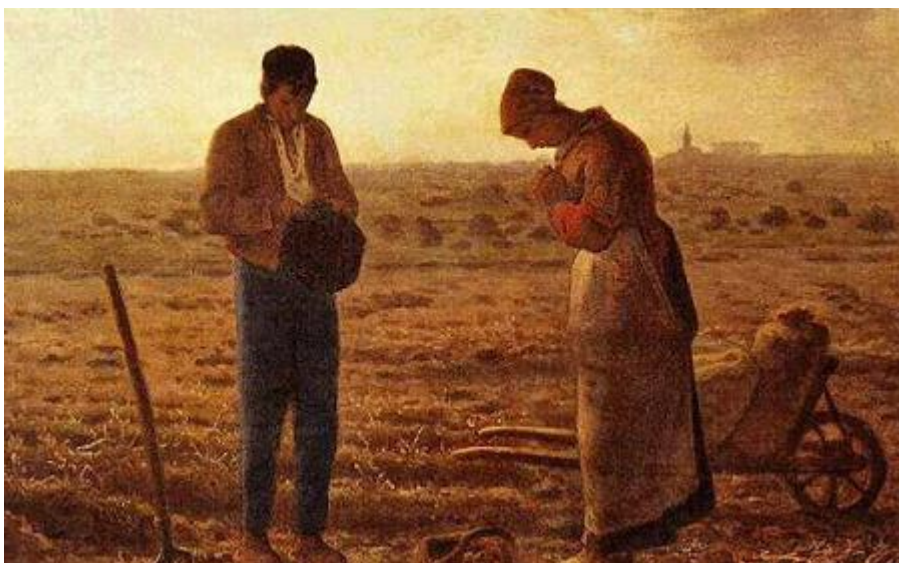

- A. 出自拉斐尔之手
- B. 是 19 世纪的作品
- C. 反映法国农民的生活
- D. 具有现实主义绘画风格

参考答案:A

(6). 下列在相同领域做出杰出贡献的一组人物是: ( )

- A. 孔 子——但丁
- B. 严 复——伏尔泰
- C. 孙 臆——普希金
- D. 张居正——马克·吐温

参考答案:B

(7). 我国已有或正在建设的航天发射场不包括: ( )

- A. 文昌
- B. 西安
- C. 酒泉
- D. 太原

参考答案:B

(8). 下列与天文无关的语句是: ( )

- A. 七月流火，九月授衣
- B. 星分翼轸，地接衡庐
- C. 月出于东山之上，徘徊于斗牛之间
- D. 自古逢秋悲寂寥，我言秋日胜春朝

参考答案:D

(9). 下列诗句与历史名楼对应不正确的是: ( )

- A. 四面河山归眼底，万家忧乐到心头——岳阳楼
- B. 阁中帝子今何在，栏外长江空自流——滕王阁
- C. 杜少陵五言绝句，范希文两字关情——鹳雀楼
- D. 晴川历历汉阳树，芳草萋萋鹦鹉洲——黄鹤楼

参考答案:C

(10). 关于化石燃料，下列说法不正确的是: ( )

- A. 是古代生物遗体在特定地质条件下形成的、可作燃料和化工原料的沉积矿产
- B. 包括煤、石油和沼气
- C. 大量使用该燃料，会引起全球气候变暖
- D. 是不可再生的资源

参考答案:B

参考答案: <http://bbs.shiyebian.net/plugin.php?id=exam:paper&cid=1993>

## 公共基础知识真题演练第 375 期

(1). 下列关于磁悬浮列车说法不正确的是：()

- A. 磁铁有同性相斥和异性相吸两种形式，磁悬浮列车也有相应相应的形式
- B. 磁悬浮列车运行时会受到轨道的摩擦力和空气的阻力影响
- C. 磁悬浮列车具有速度快、噪音低的特点
- D. 我国已经研制出具有自主知识产权的中低速磁悬浮列车

参考答案: B

(2). 关于地球圈层，下列表述不正确的是：()

- A. 内部圈层自外而内可分为地壳、地幔和地核
- B. 外部圈层包括大气圈、水圈和生物圈
- C. 地幔是平均密度最大的内部圈层
- D. 地壳中含量最高的金属元素是铝

参考答案: C

(3). 下列选项中，不属于洋流形成原因的是：()

- A. 地转偏向力
- B. 太阳辐射
- C. 大气运动
- D. 磁偏角

参考答案: D

(4). 酒精灯燃烧的火焰分为外焰、内焰和焰心，下列说法不正确的是：()

- A. 外焰燃烧最充分
- B. 内焰最明亮
- C. 外焰一般呈蓝色
- D. 焰心的温度最高

参考答案: D

(5). 关于科学家的成就，下列说法正确的是：()

- A. 阿基米德发现了杠杆原理
- B. 道尔顿提出了分子说
- C. 高斯创立了解析几何
- D. 爱迪生发明了炸药

参考答案: A

(6). 下列关于人体的描述不正确的是：()

- A. 最小的骨头是听小骨
- B. 硬度最高的部分是头骨
- C. 皮肤是最大的器官

D. 最大的内分泌是甲状腺

参考答案: B

(7). 下列关于生物的描述不正确的是: ()

- A. 蚯蚓属于雌雄异体的动物
- B. 梅花先开花后长叶子
- C. 大鲵(娃娃鱼)属于两栖动物
- D. 母鸡无需交配就可以下蛋

参考答案: A

(8). 第二批党的群众路线教育实践活动以“为民务实清廉”为主题,以“照镜子、正衣冠、洗洗澡、治治病”为总要求,以补精神之钙、除“四风”之害、立为民之制为重点,突出作风建设。“四风”是指: ()

- A. 形式主义、官僚主义、享乐主义、奢靡之风
- B. 主观主义、宗派主义、官僚主义、享乐主义
- C. 主观主义、形式主义、官僚主义、享乐主义
- D. 形式主义、官僚主义、宗派主义、奢靡之风

参考答案: A

(9). 2013 年 12 月 14 日,“嫦娥三号”探测器在月球实现软着陆,使我国成为世界上第几个独立版主实施月球软着陆的国家?()

- A. 二
- B. 三
- C. 四
- D. 五

参考答案: B

(10). 2014 年 1 月 10 日上午,中共中央、国务院在北京隆重举行国家科学技术奖励大会。中共中央总书记、国家主席、中央军委主席习近平向获得 2013 年度国家最高科学技术奖的科学家颁发奖励证书。荣获 2013 年度国家最高科学技术奖的是: ()

- A. 师昌绪、王振义
- B. 吴良镛、谢家麟
- C. 郑哲敏、王小谟
- D. 张存浩、程开甲

参考答案: D

参考答案: <http://bbs.shiyebian.net/plugin.php?id=exam:paper&cid=1996>

## 公共基础知识真题演练第 376 期

(1). 小张打篮球不慎扭伤脚踝,脚踝肿胀但并未划破。如果小张脚踝扭伤在 24 小时以内,以下哪种



处理方法最合理?()

- A. 立即冷敷
- B. 立即热敷
- C. 立即用 75% 酒精消毒
- D. 立即用碘酒擦洗

参考答案: A

(2). 我国古代有许多伟大的思想家, 其中提出“民为贵, 社稷次之, 君为轻”的是: ()

- A. 董仲舒
- B. 老子
- C. 孟子
- D. 庄子

参考答案: C

(3). 雷雨过后空气会变得格外新鲜的原因是: ()

- A. 空气中的成分没有任何变化, 只是人的一种感觉
- B. 空气中的灰尘被雨水冲走了
- C. 空气中的部分氧气变成了臭氧
- D. 雨水冲走了地面上的污物

参考答案: C

(4). 下列有关我国南、北方人民生活方面的比较, 错误的是: ()

- A. 南方居民多以大米为主食, 北方居民多以面食为主
- B. 南方房屋的层高比北方矮, 屋顶坡度也比北方小
- C. 北方过去农村住房多用土坯垒墙, 南方旧式民居多用砖瓦、竹木
- D. “南船北马”是我国传统交通工具的显著特色

参考答案: B

(5). 根据我国《行政许可法》, 下列说法不正确的是: ()

- A. 国务院可以通过决定的形式设定行政许可
- B. 省级政府规章可以设定行政许可
- C. 省级发改委可以设定临时性的行政许可
- D. 地方性法规可以设定行政许可

参考答案: C

(6). 作为世界上人口最多的国家, 我国必须立足自身解决粮食安全问题, 要牢牢把饭碗端在自己手里。

要保障我国粮食安全, 下列哪项行为最有效?()

- A. 提高农民种粮收益
- B. 全面推行“光盘行动”
- C. 改造中低产田
- D. 培训农民科学种田

参考答案: C

(7). 小辉想除去卫生间瓷砖上的铁锈痕迹在用清水洗涤之前，她从家中选择了一种最合适的物质对铁锈进行处理，这种物质是：（）

- A. 食盐水
- B. 汽油
- C. 米酒
- D. 白醋

参考答案: D

(8). 社会主义核心价值观的基本内容概括为 24 个字：富强、民主、文明、和谐;自由、平等、公正、法治;爱国、敬业、诚信、友善。其中，对公民个人层面的价值准则的要求是：（）

- A. 富强、民主、文明、和谐
- B. 自由、平等、公正、法治
- C. 爱国、敬业、诚信、友善
- D. 公正、法治、爱国、敬业

参考答案: C

(9). 2013 年 4 月，吴某在微博上散布 H7N9 禽流感在宁波某地爆发的谣言。当地警方依法对其作出拘留五日的处罚。吴某的行为属于：（）

- A. 违纪行为
- B. 行政违法行为
- C. 民事违法行为
- D. 犯罪行为

参考答案: B

(10). 我国东西南北四个方向与邻国都有分界线，最西部的分界线的：（）

- A. 西藏喜马拉雅山脉
- B. 新疆天山山脉
- C. 新疆祁连山脉
- D. 新疆帕米尔高原

参考答案: D

参考答案: <http://bbs.shiyebian.net/plugin.php?id=exam:paper&cid=1998>

## 公共基础知识真题演练第 377 期

(1). “暖风熏得游人醉，直把杭州作汴州。”诗句中的“汴州”指的是（）

- A. 开封
- B. 安阳
- C. 洛阳
- D. 许昌



参考答案: A

(2). 在京剧艺术中, 性格比较天真活泼、爽朗泼辣, 举止也比较轻盈伶俐的青年妇女角色称为: ( )

- A. 花旦
- B. 青衣
- C. 正旦
- D. 武旦

参考答案: A

(3). “今年花胜去年红, 可惜明年花更好, 知与谁同” 该诗句的作者是: ( )

- A. 李清照
- B. 欧阳修
- C. 李商隐
- D. 苏轼

参考答案: B

(4). 毛泽东全面论述社会主义基本矛盾问题的著作是: ( )

- A. 《实践论》
- B. 《矛盾论》
- C. 《论十大关系》
- D. 《关于正确处理人民内部矛盾的问题》

参考答案: D

(5). 亚洲和非洲之间的分界线是: ( )

- A. 亚马逊河
- B. 苏伊士运河
- C. 白令海峡
- D. 霍尔木兹海峡

参考答案: B

(6). 我国有许多成语与历史人物或历史事件有关, 与“鸡鸣狗盗”有关的人物是: ( )

- A. 平原君
- B. 信陵君
- C. 孟尝君
- D. 春申君

参考答案: C

(7). 下列不属于我国三大石窟的是: ( )

- A. 龙门石窟
- B. 麦积山石窟
- C. 云岗石窟
- D. 敦煌莫高窟

参考答案: B

(8). 关于我国公务员制度，下列叙述正确的是：( )

- A. 正在接受纪律审查的公务员不得辞去公职
- B. 我国公务员培训基地是党校
- C. 公务员对降职不服，可以向人民法院提出申诉
- D. 公务员考核的基本内容包括德、能、勤、绩、才

参考答案: A

(9). 关于我国的农民工现象。下列说法错误的是( )。

- A. 农民工是我国特有的城乡二元体制的产物
- B. 近年来跨省流动农民工所占比重继续下降
- C. 从输出地看，中部地区输出农民工最多，西部次之，东部最少
- D. “新生代农民工”主要指 80 后、90 后，目前在农民工群体中占一半以上

参考答案: C

(10). 关于亚洲政坛女性首脑，下列说法错误的是( )。

- A. 科拉松·阿基诺夫人是亚洲首位女总统
- B. 阿罗约曾任菲律宾总统之职
- C. 朴槿惠的父亲曾任韩国总统
- D. 英拉·西那瓦是马来西亚总理

参考答案: D

参考答案: <http://bbs.shiyebian.net/plugin.php?id=exam:paper&cid=2000>

## 公共基础知识真题演练第 378 期

(1). 关于政治思想，下列表述错误的是：( )

- A. 孟德斯鸠提出三权分立学说
- B. 伏尔泰最早提出社会契约论的思想
- C. 柏拉图主张建立哲学王统治的国家
- D. 让·布丹提出君主主权学说

参考答案: B

(2). 下列关于火山的表述错误的是：( )

- A. 喷出的物质有气态、液态和固态三种
- B. 页岩是最常见的岩浆岩
- C. 五大连池的形成与火山喷发有关
- D. 可分为死火山、活火山和休眠火山

参考答案: B

(3). 下列哪项不在中国地形的第二级阶梯上?( )

- A. 秦岭

- B. 呼伦贝尔高原
- C. 鄂尔多斯高原
- D. 巴颜喀拉山

参考答案: D

(4). 关于天体及其运行, 下列表述错误的是: ( )

- A. 天球是为了确定天体位置和运动而假想的圆球
- B. 在火星和木星轨道之间存在一个小行星带
- C. 黄道面是指月球绕地球运行的轨道面
- D. 星座是指在天球上投影位置相近的恒星群落

参考答案: C

(5). 关于矿产资源及其主要分布国, 下列对应错误的是( )。

- A. 硝石: 加拿大
- B. 磷矿: 摩洛哥
- C. 铜矿: 智利、秘鲁
- D. 金矿: 南非

参考答案: A

(6). 关于海水及其运动, 下列说法错误的是: ( )

- A. 海水的冰点温度比淡水低
- B. 北海道渔场位于寒流与暖流的交汇处
- C. 波罗的海是世界上盐度最高的海域
- D. 波浪、潮汐和洋流是海水运动的主要形式

参考答案: C

(7). 壮族有一部古老而又宏伟的创世史诗, 它生动地叙述了天地日月的形成, 人类的起源, 各种牲畜和农作物的来历, 赞颂了被称为壮民族始祖的神化人物和他创世的伟大业绩, 这部史诗是: ( )

- A. 《密洛陀》
- B. 《布洛陀》
- C. 《江格尔》
- D. 《格萨尔》

参考答案: B

(8). 下列思想流派与产生时代对应错误的是: ( )

- A. 心学——明代
- B. 玄学——魏晋
- C. 理学——宋代
- D. 儒学——汉代

参考答案: D

(9). 下列事件与相关人物对应错误的是: ( )

- A. 三藩之乱: 吴三桂, 康熙

- B. 七国之乱：吴王刘濞、汉景帝
- C. 八王之乱：苻坚、谢玄
- D. 安史之乱：郭子仪、史思明

参考答案: C

(10). 关于下列各组人物说法错误的是：()

- A. 苏格拉底、柏拉图和亚里士多德被称为“古希腊三贤”
- B. 颜回、曾子都属孔子七十二门徒
- C. 荀子及其弟子韩非子是法家学派的代表人物
- D. 康有为、梁启超都是“公车上书”的发起人

参考答案: C

参考答案: <http://bbs.shiyebian.net/plugin.php?id=exam:paper&cid=2002>

## 公共基础知识真题演练第 379 期

(1). 下列犯罪嫌疑人、被告人中，哪个人不适用取保候审?()

- A. 甲在逮捕后侦查羁押期限届满仍需继续查证
- B. 有证据证明乙犯故意杀人罪，有可能被判十年以上有期徒刑
- C. 丙涉嫌侮辱罪被起诉
- D. 丁被逮捕后发现其怀孕 3 个月

参考答案: B

(2). 下列体育人物与其擅长领域对应错误的是：()

- A. 罗尼·奥沙利文：斯诺克台球
- B. 拉菲尔·纳达尔：棒球
- C. 罗杰·费德勒：网球
- D. 泰格·伍兹：高尔夫

参考答案: B

(3). 下列哪组物品均属可燃固体?()

- A. 香蕉水、酒精
- B. 面粉、油漆
- C. 沥青、松香
- D. 甲烷、乙炔

参考答案: C

(4). 下列关于铅的说法错误的是：()

- A. 铅笔芯的主要成分是铅
- B. 香烟中是含铅的
- C. 铅的人体内日积月累，不会分解

D. 汽油中添加铅元素可以起到防爆的作用

参考答案: A

(5). 下列关于石灰的说法错误的是: ( )

- A. 生石灰通常可以作为食品干燥剂
- B. 澄清石灰水放置在空气中易变浑浊
- C. 汉白玉与石灰石的主要成分相同
- D. “烈火焚烧若等闲”指熟石灰的高温煅烧

参考答案: D

(6). 关于四大文明古国及其数学成就, 下列对应错误的是: ( )

- A. 古埃及: “0”的发现
- B. 古印度: 阿拉伯数字
- C. 古巴比伦: 六十进位制
- D. 古中国: 勾股定理

参考答案: A

(7). 下列哪组不属于存命“急症”? ( )

- A. 肺栓塞、哮喘
- B. 冠心病、毒品过量
- C. 脑出血、急性坏死性胰腺炎
- D. 阑尾炎、腹膜炎

参考答案: D

(8). 关于农作物, 下列说法正确的是( )。

- A. 中国是最早栽培大豆的国家
- B. 玉米是通过丝绸之路传入中国的
- C. 花生是世界上最主要的油料作物
- D. 印度是世界上最大的稻米出口国

参考答案: A

(9). 关于中国地理, 下列说法错误的是: ( )

- A. 九寨沟国家地质公园以雅丹地貌闻名
- B. 藏羚羊主要生活在可可西里国家级自然保护区
- C. 张家界国家森林公园处于武陵山脉的腹地
- D. 三江并流风景名胜区已被列入《世界遗产名录》

参考答案: A

(10). 国家积极支持北部湾经济区发展, 审批和核准了不少有利于劳动和帮助北部湾经济发展的重要政策, 但不包括: ( )

- A. 设立钦州保税港区
- B. 设立凭祥综合保税区
- C. 设立北海自由贸易港区

D. 设立南宁保税物流中心

参考答案: B

参考答案: <http://bbs.shiyebian.net/plugin.php?id=exam:paper&cid=2004>

## 公共基础知识真题演练第 380 期

(1). 金花茶是广西特有花卉，国内誉其为“植物界的熊猫”，国外称它为“梦幻中的黄色山茶花”，目前广西( )建立了世界上唯一的金花茶自然保护区。

- A. 龙州
- B. 钦州
- C. 南宁
- D. 防城港

参考答案: D

(2). 盘王节是广西( )纪念祖先的传统节日。

- A. 侗族
- B. 彝族
- C. 瑶族
- D. 苗族

参考答案: C

(3). 2014，广西将广泛开展全民健身运动，促进群众体育和竞技体育全面发展，承办好第( )届世界体操锦标赛。

- A. 43
- B. 44
- C. 45
- D. 46

参考答案: C

(4). 关于存款保险制度，下列说法错误的是( )。

- A. 存款保险制度起始于 20 世纪 30 年代大萧条之后的美国
- B. 存款保险制度有利于保护存款人的利益，提高公众对银行体系的信心
- C. 存款保险由存款人向存款保险公司投保
- D. 存款保险通常只赔偿存款人因银行倒闭而遭受的部分损失

参考答案: C

(5). 根据中央部署，党的群众路线教育实践活动于 2013 年 6 月 18 日正式启动。活动总的要求是( )。

- A. 贯彻落实中央八项规定，反对形式主义、官僚主义、享乐主义、奢靡之风
- B. 紧紧围绕保持和发展党的先进性和纯洁性，为民务实清廉
- C. 照镜子、正衣冠、洗洗澡、治治病

D. 学习教育、听取意见;查摆问题、开展批评;整改落实、建章立制

参考答案: C

(6). 2013 年 7 月 6 日我国与( )正式签署了自由贸易协定, 这是我国与欧洲大陆国家签署的首个自贸协定。

- A. 英国
- B. 德国
- C. 意大利
- D. 瑞士

参考答案: D

(7). 国家“十二五”规划纲要提出, 处于区域发展总体战略优先位置的是( )。

- A. 深入实施西部大开发战略
- B. 大力促进中部地区崛起
- C. 全面振兴东北老工业基地
- D. 积极支持东部地区率先发展

参考答案: A

(8). 2013 年 11 月 5 日北京市召开宣传思想工作会议, 市委书记郭金龙强调, 全市各级党组织和宣传文化战线要深入学习贯彻全国宣传思想工作会议和习近平总书记重要讲话精神, 牢牢把握\_\_\_\_主导权和\_\_\_\_主导权, 积极深化文化体制改革。( )

- A. 文化传播工作 媒体宣传工作
- B. 意识形态工作 网络舆论工作
- C. 信念教育工作 正面宣传工作
- D. 宣传思想工作 媒体舆论工作

参考答案: B

(9). 2013 年 9 月北京市出台《北京市 2013-2017 年清洁空气行动计划》, 该计划的目标是经过五年努力, 全市空气质量明显改善, ( )天数较大幅度减少。

- A. 轻度污染
- B. 中度污染
- C. 重污染
- D. 污染

参考答案: C

(10). 2013 年 10 月北京市出台的《北京市人民政府关于加快推进养老服务业发展的意见》指出, 对城市“三无”(无劳动能力, 无生活来源, 无赡养人和抚养人、或者其赡养人和抚养人确无赡养能力)人员将实行( ), 保障其基本养老服务需求。

- A. 政府供养
- B. 单位供养
- C. 社会供养
- D. 家庭供养

参考答案: A

参考答案: <http://bbs.shiyebian.net/plugin.php?id=exam:paper&cid=1656>

## 公共基础知识真题演练第 381 期

(1). 网络黑客攻击是全球性问题。我国是黑客攻击的最大受害国之一,我国政府一贯坚决反对黑客攻击行为,并愿就推动互联网安全和打击网络黑客攻击等违法犯罪活动加强国际合作。这说明( )。

- A. 我国在国际事务中发挥主导作用
- B. 维护国家利益是我国对外活动的目的和依据
- C. 我国与其他各国的国家利益相同
- D. 独立自主是我国处理国际关系的基本准则

参考答案: B

(2). 一般情况下, 银行利率提高, 股票价格会( )。

- A. 随之上升
- B. 不受其影响
- C. 随之下降
- D. 不稳定波动

参考答案: C

(3). 1710 年到 1760 年, 英国大量从中国进口茶叶等特产, 在此期间, 英国为此向中国支付了大量白银, 该国的白银几乎耗尽。而当时英国的产品在中国几乎无人知晓。上述现象说明当时( )。

- A. 英国的生产力远落后于中国
- B. 英中贸易对英国而言贸易逆差显著
- C. 英国对中国有明显经济优势
- D. 中国成为英国原料产地和商品市场

参考答案: B

(4). 下列对有关法律的解释, 正确的是( )。

- A. 人民法院不可以在当事人不在场或者不知情的情况下缺席判决离婚
- B. 有配偶的人又与他人以夫妻的名义同居生活, 形成事实有效婚姻
- C. 我国法律规定, 对婚姻关系解除的判决不能申请再审
- D. 对于父母无力赡养的祖父母, 有负担能力的孙子女没有赡养义务

参考答案: C

(5). 2013 年高考前夕, 一则消息让广大农村考生感到温暖和振奋: 国家决定, 提高重点高校招收农村学生比例, 今年比去年增加 8.6%。这主要体现了( )。

- A. 党和政府维护社会公平
- B. 党和政府以人为本的执政理念
- C. 党同人民群众的血肉联系



D. 党和政府求真务实的工作作风

参考答案: A

(6). 王某不服工商所对其依法作出的 300 元罚款的决定, 应向( )提出复议。

A. 该工商所

B. 派出该工商所的工商局的上级机关

C. 该工商所所在地的乡政府

D. 派出该工商所的工商局

参考答案: D

(7). 王某明知某电器产品不符合保障人身安全的国家标准, 仍然大量进货销售, 销售金额达 80 万元。某企业因使用这种电器造成短路, 引起火灾, 致 3 人轻伤, 部分厂房被烧毁。下列说法中正确的是( )。

A. 王某的行为已构成失火罪

B. 王某的行为已构成销售伪劣产品罪

C. 对王某应按照失火罪和销售伪劣产品罪中的一个重罪定罪处罚

D. 对王某应按照销售伪劣产品罪和过失伤人罪, 数罪并罚

参考答案: B

(8). 2013 年 11 月 18 日国家主席习近平在会见美国前总统克林顿时指出, 中美两国正在共同致力于中美“新型大国关系”。下列对于中美两国关系发展历程中的历史事件, 时间排序正确的是( )

①签订《中美贸易关系协定》 ②尼克松访华

③中美联合发表“八一七公报” ④乒乓外交

A. ④③②①

B. ⑧①④②

C. ④②①③

D. ④②③①

参考答案: C

(9). 我国南方和北方的地理分界线是( )。

A. 乌蒙山长江

B. 祁连山黄河

C. 伏牛山淮河

D. 秦岭淮河

参考答案: D

(10). “新思潮的精神是一种评判的态度。新思潮的手段是研究问题和输入学理。……新思潮对旧文化的态度, 在积极一面是反对盲从, 是反对调和, 是用科学的方法来做整理的工夫。新思潮的唯一目的是什么?是再造文明。” 下列历史事件中, 体现新思潮的是( )。

A. 洋务运动

B. 戊戌变法

C. 辛亥革命

D. 新文化运动

参考答案: D

参考答案: <http://bbs.shiyebian.net/plugin.php?id=exam:paper&cid=2008>

## 公共基础知识真题演练第 382 期

(1). 先秦时期, 诸子百家提出了各种治国的主张, 下列观点属于法家政治思想的是( )。

- A. 人法地, 地法天, 天法道, 道法自然
- B. 境内之民, 其言谈者必轨于法, 为勇者尽之于军
- C. 凡入国, 必择务而从事焉
- D. 易其田畴, 薄其税敛, 民可使富也

参考答案: B

(2). 对下列对联依次所指的文学家, 判断正确的一项是( )

- ①哀怨托离骚, 生而独开诗赋立;孤忠报楚国, 余风波及汉湘人。
- ②兵甲富于胸中, 一代功名高宋室;忧乐关乎天下, 千秋俎豆重苏台。
- ③质而绮, 真而醇, 自可传之千古;樽中酒, 篱下诗, 岂甘了此一生。
- ④笔净时政, 心在苍生, 万户争传新乐府;堤建西湖, 神归东洛, 千秋永祀老诗翁。

- A. 孔子 李白 李煜 陆游
- B. 屈原 陶潜 李煜 白居易
- C. 屈原 范仲淹 陶潜 白居易
- D. 孔子 李白 白居易 范仲淹

参考答案: C

(3). 交响乐团通常由\_\_\_\_、\_\_\_\_、\_\_\_\_ 三大声部组成。( )

- A. 管乐、弦乐、钢琴
- B. 弦乐、管乐、打击乐
- C. 管乐、钢琴、打击乐
- D. 弦乐、钢琴、打击乐

参考答案: B

(4). 下列关于人体血压的说法, 正确的是( )。

- A. 心室收缩时, 动脉血压值称为收缩压, 也称为低压
- B. 正常的血压是血液循环流动的前提, 受到多种因素的影响
- C. 高血压对身体健康有重大危害, 低血压不会影响身体健康
- D. 高血压病人应遵医嘱, 服用降压药;血压正常后, 应立刻停药

参考答案: B

(5). 许多现代化武器采取了“隐身”技术, 下列不属于“隐身”技术的是( )。

- A. 降低潜艇发动机噪音, 采用喷水推进、电磁推进
- B. 改进飞机的外形结构, 尽量减少或者消除雷达接收到的有用信号

- C. 武器装备采用吸收雷达波的涂敷材料和结构材料
- D. 旋放多个假目标, 增多雷达监视目标数量

参考答案: D

(6). 2013 年 7 月 8 日北京市海淀区政府宣布, 将在海淀北部生态科技新区全力打造 CID。CID 是指()。

- A. 首都信息化先导性示范区
- B. 新生态办公区
- C. 首都休闲娱乐示范区
- D. 国际商务中心区

参考答案: A

(7). 下列建筑中, 位于北京南北向中轴线上的是()。

- A. 天坛祈年殿
- B. 中华世纪坛
- C. 人民英雄纪念碑
- D. 东便门城楼

参考答案: C

(8). 我国采用北京所在的东八时区的区时作为标准时间, 称为北京时间, 其发布地位于()。

- A. 北京天文台的授时中心
- B. 拉萨天文台的授时中心
- C. 甘肃酒泉的国家授时中心
- D. 西安临潼的国家授时中心

参考答案: D

(9). 下列关于党风建设的创新, 按时间先后顺序排列正确的是: ()

①以马克思列宁主义的理论思想武装起来的中国共产党, 在中国人民中产生了新的工作作风, 这主要的就是理论和实践相结合的作风, 和人民群众紧密地联系在一起的作风以及自我批评的作用

②工作作风上的问题绝不是小事, 如果不坚决纠正不良风气, 任其发展下去, 就会像一座无形的墙把我们党和人民群众隔开, 我们党就会失去根基、失去血脉、失去力量

③务必使同志们继续地保持谦虚、谨慎、不骄、不躁的作风, 务必使同志们继续地保持艰苦奋斗的作风

④抓精神文明建设、抓党风、社会风气好转, 必须狠狠地抓, 一天不放松地抓, 从具体事件抓起

- A. ①③②④
- B. ③④①②
- C. ③①④②
- D. ①③④②

参考答案: D

(10). 关于宇航员在太空的生活, 下列说法不正确的是: ()

- A. 宇航员可使用特定的加热器对食品进行加热
- B. 宇航员从太空返回地面后, 失重状态消失, 质量会有所增加

- C. 宇航员应睡在固定的睡袋中，以免被气流推动误碰仪器设备开关
- D. 在同一航空器中的宇航员可以直接交谈，无需借助无线电通讯设备

参考答案: B

参考答案: <http://bbs.shiyebian.net/plugin.php?id=exam:paper&cid=2010>

## 公共基础知识真题演练第 383 期

(1). 下列关于国家主权及国防地理的表述，不正确的是：()

- A. 主权是联合国赋予国家的最基本的权利
- B. 一国的领海和领空都是其领土的组成部分
- C. 我国南海四大群岛是东沙、西沙、中沙和南沙群岛
- D. 我国与越南、缅甸、吉尔吉斯斯坦等十几个国家接壤

参考答案: A

(2). 下列情形可能发生的是：()

- A. 南北朝贵族妇女去佛寺礼佛
- B. 半坡原始居民种植玉米
- C. 周武王穿着铁制铠甲伐纣
- D. 秦朝儿童春天放纸风筝

参考答案: A

(3). 下列按主导产业演进顺序排列正确的是：()

①石化产业 ②旅游服务业 ③服装业 ④信息产业 ⑤农产品加工业

- A. ⑤④①③②
- B. ⑤①③②④
- C. ⑤③①②④
- D. ③①⑤④②

参考答案: C

(4). 《人民日报》评论指出：“一个人挥舞胳膊的自由止于别人鼻子的地方。”下列可以代替该评论的名言是：()

- A. 哪里没有法律，哪里就没有自由
- B. 法典就是人民自由的圣经
- C. 法律是自由的保姆
- D. 自由只服从法律

参考答案: A

(5). 下列法律谚语与其蕴含的法学理论对应正确的是：()

- A. 法无明文授权不得为：人的权利根源于法条
- B. 在法律面前人人平等：人的自由不能被剥夺

- C. 迟到的正义不是正义：效率是法的价值目标
- D. 民若不告则官必不究：诉权只能由个人行使

参考答案: C

(6). 我国古代文人在诗词中常运用典故表达自己的思想感受，下列作品中没有使用典故的是：()

- A. 桃花潭水深千尺，不及汪伦送我情
- B. 蓬山此去无乡路，青鸟殷勤为探看
- C. 为报倾城随太守，亲射虎，看孙郎
- D. 东篱把酒黄昏后，有暗香盈袖

参考答案: A

(7). 俗语说“绣花要得手绵巧，打铁还须自身硬”，下列与该俗语哲学道理相同的是：()

- A. 身正不怕影子斜
- B. 师傅领进门，修行靠个人
- C. 水大漫不过船
- D. 有理不在声高

参考答案: B

(8). 下列诗句按其所描写节日的先后顺序，排列正确的是()。

- ①桃符呵笔写，椒酒过花斜
- ②九日黄花酒，登高会昔闻
- ③粽包分两髻，艾束著危冠
- ④马上逢寒食，途中属暮春

- A. ④②③①
- B. ①④③②
- C. ②④③①
- D. ③①②④

参考答案: B

(9). 下列加括号词语在古代和现代含义相同的是()。

- A. 阡陌(交通)，鸡犬相闻
- B. (烈士)暮年，壮心不已
- C. 今天下三分，益州疲弊，此诚(危急)存亡之秋也
- D. 若舍郑以为东道主，(行李)之往来，共其乏困，君亦无所害

参考答案: C

(10). 下列关于自然现象的说法错误的是()。

- A. 霾通常呈黄色或橙灰色，吸入后有害
- B. 露水会对农作物的生长造成危害
- C. 雾和云是由于温度下降造成的
- D. 彩虹有时会同时出现两条

参考答案: B

参考答案: <http://bbs.shiyebian.net/plugin.php?id=exam:paper&cid=2012>

## 公共基础知识真题演练第 384 期

(1). 下列成语与工艺技术或行业对应不正确的是( )。

- A. 量凿正枘——木工
- B. 锦上添花——纺织
- C. 炉火纯青——冶炼
- D. 青出于蓝——陶瓷

参考答案: D

(2). 关于图中示意的自然现象, 下列说法错误的是 ( )。



- A. 山峰两侧可能呈现完全不同的自然景观
- B. 气流随地形抬升是图中降水的主要成因
- C. 图中的降水往往会持续较长时间
- D. 翻过山脉后气流温度会有所上升

参考答案: C

(3). 下列说法错误的是( )。

- A. 根据光的偏振原理可以制成看立体电影的立体眼镜
- B. 打枪瞄准时闭上一只眼利用了光沿直线传播的原理
- C. 光在光纤中传播利用的是光的全反射原理
- D. 潜望镜利用了光的折射原理

参考答案: D

(4). 下列军事武器装备按发明时间先后排序, 错误的是( )。

- A. 弓箭、云梯、火药
- B. 火炮、机枪、冲锋枪
- C. 雷达、坦克、鱼雷
- D. 航母、导弹、原子弹

参考答案: C

(5). 关于目前的国际体育赛事, 下列说法正确的是: ( )

- A. 世界一级方程式锦标赛所用赛车的发动机排量没有限制
- B. 进入世界杯和欧洲杯足球赛决赛圈的球队数量相同
- C. 斯诺克台球属于奥运会的比赛项目之一
- D. 法国网球公开赛属于大满贯的赛事

参考答案: D

(6). 下列关于农业的说法正确的是( )。

- A. 花生、大豆、向日葵和芝麻都属于油料作物
- B. 农药在夏天中午气温较高时喷洒灭虫效果最好
- C. 有机农作物通常种在便于运输的交通主干线附近
- D. 追肥是农闲时期为调节土地所含养分而施用的肥料

参考答案: A

(7). 燃放烟花最佳的气象条件: 在较大分散性低云、碎积云, 云底高度在 1000 米左右, 有一定的水汽, 相对湿度 70% 左右, 风力小于 3 级。下列诗句描述的天气中最适合欣赏烟花的是( )。

- A. 晴空一鹤排云上, 便引诗情到碧霄
- B. 黄梅时节家家雨, 青草池塘处处蛙
- C. 天上灰布悬, 雨丝定连绵
- D. 风雨从北来, 万木皆怒号

参考答案: C

(8). 一般认为热带雨林是指阴凉、潮湿多雨、高温、结构层次不明显、层外植物丰富的乔木植物群落, 下列关于热带雨林的叙述正确的是( )。

- A. 热带雨林有春、夏、秋、冬四季
- B. 热带雨林有春季、夏季两个季节
- C. 热带雨林有雨季、干季两个季节
- D. 热带雨林没有季节之分, 常年都是雨季

参考答案: D

(9). 我国《民法通则》规定, 公民具有民事权利能力的年龄时限为( )。

- A. 从出生时起到 18 岁时止
- B. 从 14 岁时起到死亡时止
- C. 从 18 岁时起到死亡时止
- D. 从出生时起到死亡时止

参考答案: D

(10). 行政法在法律体系中的地位和作用, 是由( )。

- A. 行政法律规范数量之多决定的
- B. 行政管理在国家生活中的地位决定的
- C. 行政法是基本部门法决定的
- D. 行政法关系到公民的权利和义务决定的

参考答案: B

参考答案: <http://bbs.shiyebian.net/plugin.php?id=exam:paper&cid=2014>

## 公共基础知识真题演练第 385 期

(1). 关于知识产权, 说法错误的是( )。

- A. 具有专用性、时间性、地域性
- B. 仅包括财产权的内容而不涉及人身权
- C. 必须具有首创性、新颖性
- D. 必须有能为人感知的客观表现形式

参考答案: B

(2). 德、意、日三个法西斯帝国挑起了第二次世界大战, 历史上确定这次大战爆发的事件是( )。

- A. 意大利进攻埃塞俄比亚
- B. 德国进攻波兰
- C. 德国进攻法国
- D. 日本进攻我国北京郊区卢沟桥

参考答案: B

(3). 图案造型的基本形式法则不包括( )。

- A. 对称与均衡
- B. 照应与搭配
- C. 对比与和谐
- D. 节奏与律动

参考答案: B

(4). 建国以来, 我国提出了一系列的外交方针或政策: ( )

- ① “韬光养晦, 有所作为”;
- ② “和平共处五项原则”、“求同存异”;
- ③ “搁置争议, 共同开发”;
- ④ “和谐共处”、“合作共赢”。

- A. ②③①④
- B. ②①③④
- C. ①②③④
- D. ①②④③

参考答案: A

(5). 下列说法错误的是( )。

- A. 细胞工程技术可以用于生产动物疫苗
- B. 目前人们采用生物克隆技术培育“试管婴儿”
- C. 人们可以使用基因工程技术培育抗虫棉新品种



D. 使用蛋白质技术可以改造胰岛素，制造新型药物

参考答案: B

(6). 下列论述错误的是()。

- A. 产业“空心化”弱化物质生产的地位
- B. 人口“老龄化”加重政府的财政负担
- C. “城镇化”可以促进经济社会的发展
- D. 经济“全球化”有助于化解金融风险

参考答案: D

(7). “天下虽安，忘战必危”是我国古代著名的军事思想，充满着朴素的辩证法智慧。下列体现的哲学思想与这句话相同的是()。

- A. 不谋全局者不足以谋一域
- B. 有心栽花花不开，无心插柳柳成荫
- C. 贾人旱则资舟，水则资车，以待乏也
- D. 富贵而恣势弄权，乃自取灭亡之道

参考答案: C

(8). 物联网中物体通过信息传感设备，与互联网相连接，进行信息交换和通信。下列不具备信息传感功能的设备是()。

- A. 激光扫描器
- B. 红外感应器
- C. 普通数码相机
- D. 射频标签

参考答案: C

(9). 下列关于“九一八”事变影响的表述，不正确的一项是()。

- A. 它使中日矛盾开始上升
- B. 它使中国东北沦为日本的殖民地
- C. 它使中共立即提出停止内战，一致抗日的主张
- D. 它标志着中国人民的局部抗战开始了

参考答案: C

(10). 下列疾病不是由病毒引起的是()。

- A. 足癣和手癣
- B. 艾滋病
- C. 鸡瘟或猪瘟
- D. 非典

参考答案: A

参考答案: <http://bbs.shiyebian.net/plugin.php?id=exam:paper&cid=2016>

## 公共基础知识真题演练第 386 期

(1). 下列叙述正确的是()。

- A. 酗酒会影响下一代
- B. 长期酗酒的人一旦戒酒，就会得病
- C. 喝酒能促进血液循环，对人体有益无害
- D. 青少年正处于生长发育期，应少量饮酒

参考答案: A

(2). 旱作农业的农作物中，占重要地位的是()。

- A. 小麦
- B. 玉米
- C. 大麦
- D. 高粱

参考答案: A

(3). 下列关于植物食用部分的叙述不正确的是()。

- A. 马铃薯的食用部分是根部
- B. 洋葱的食用部分是茎部
- C. 甘薯的食用部分是根部
- D. 甘蓝的食用部分是叶部

参考答案: A

(4). 下列表述的中国古代朝代帝王在位先后顺序排列错误的是()。

- A. 汉高祖、汉文帝、汉景帝、汉武帝
- B. 唐高祖、唐太宗、唐高宗、唐明皇
- C. 明太祖、明成祖、明惠帝、明思宗
- D. 清世祖、清宣宗、清穆宗、清德宗

参考答案: C

(5). 隐形飞机出现在 20 世纪()。

- A. 60 年代
- B. 70 年代
- C. 80 年代
- D. 90 年代

参考答案: A

(6). 下列说法错误的是()。

- A. 八股文在明代盛极一时，直到清光绪年间才完全废止
- B. 三书是魏书、蜀书和汉书，到明朝时合为一体，后人称为《三国志》
- C. 中国历代均设置专门记录和编撰历史的史官，我国最早的史学家就是从史官中产生的

D. 八卦代表了早期中国的哲学思想,除了占卜、风水之外,对我国古代医学、武术、军事等方面都产生了深远的影响

参考答案: B

(7). 下列事件按时间顺序排列正确的是( )。

(1)诸葛亮借东风(2)桃园三结义(3)败走麦城(4)草船借箭(5)三顾茅庐

A. 3-2-1-5-4

B. 2-5-4-1-3

C. 1-3-5-4-2

D. 3-5-4-1-2

参考答案: B

(8). “杂交水稻之父”袁隆平培育出高产的杂交水稻新品种,是利用了( )。

A. 基因的多样性

B. 染色体的多样性

C. 细胞的多样性

D. DNA 的多样性

参考答案: A

(9). 《中共中央关于全面深化改革若干重大问题的决定》指出,要完善国有资本经营预算制度,提高国有资本收益上缴公共财政比例,2020 年提到: ( )

A. 百分之二十

B. 百分之三十

C. 百分之四十

D. 百分之五十

参考答案: B

(10). 2013 年 12 月 10 日至 13 日,中央经济工作会议在北京举行,会议提出了 2014 年经济工作的六大主要任务,下列不属于这六大任务的是: ( )

A. 切实保障国家粮食安全

B. 着力防控债务风险

C. 积极促进区域协调发展

D. 完善基本公共服务

参考答案: D

参考答案: <http://bbs.shiyebian.net/plugin.php?id=exam:paper&cid=2018>

## 公共基础知识真题演练第 387 期

(1). ( )和( )获得 2013 年国家最高科学技术奖。( )

A. 吴良镛 谢家麟

- B. 郑哲敏 王小谟
- C. 张存浩 程开甲
- D. 师昌绪 王振义

参考答案: C

(2). 下列论述符合马克思主义哲学观点的是: ( )

- A. 意识是一种特殊的物质
- B. 人有多大胆, 地有多大产
- C. 时间和空间是物质的根本属性
- D. 真理既是绝对真理, 又是相对真理

参考答案: D

(3). 根据《宪法》规定, 下列表述不正确的是: ( )

- A. 农村和城市郊区的土地, 除由法律规定属于国家所有以外, 属于集体所有
- B. 国务院有权批准省、自治区、直辖市的建置和区域划分
- C. 公民在年老、疾病或者丧失劳动能力的情况下, 有从国家和社会获得物质帮助的权利
- D. 地方各级人民检察院对产生它的国家权力机关和上级人民检察院负责

参考答案: B

(4). 根据《行政诉讼法》规定, 下列有关行政诉讼的表述不正确的是( )。

- A. 人民法院不受理对国防、外交等国家行为提起的行政诉讼
- B. 被告对做出的具体行政行为负有举证责任
- C. 人民法院审理行政案件, 适用调解
- D. 因不动产提起的行政诉讼, 由不动产所在地人民法院管辖

参考答案: C

(5). 王某在大街上遛狗。张某故意挑逗狗, 之后跑掉, 结果狗将路过的孙某咬伤, 并继续追赶孙某。

王某为阻止狗继续伤人, 在狗不听使唤的情况下, 用木棍将狗的腿打断。对此, 下列表述正确的是: ( )

- A. 孙某可以向张某或王某要求赔偿
- B. 孙某只能向王某要求赔偿
- C. 孙某要求王某承担赔偿责任, 必须证明王某存在过错
- D. 王某不能要求张某赔偿狗受伤的损失

参考答案: A

(6). 编造、故意传播虚假恐怖信息, 严重扰乱社会秩序, 具有下列哪一情形的, 应当处五年以上有期徒刑?( )

- A. 致使航班备降或返航
- B. 造成直接经济损失二十万元以上的
- C. 多次编造、故意传播虚假恐怖信息
- D. 造成三人以上轻伤或者一人以上重伤

参考答案: D

(7). 下列有关经济学常识的表述中, 不正确的是: ( )

- A. 市场经济通常由市场主体、市场体系和市场机制三个基本要素构成
- B. 价格调节机制是价格机制的核心内容
- C. WTO 的非歧视原则要求各成员之间相互给予最惠国待遇和国民待遇
- D. 减少政府支出和增加税收属于紧缩性财政政策

参考答案: B

(8). 下列不属于行政外部监督的是: ()

- A. 立法监督
- B. 司法监督
- C. 政党监督
- D. 审计监督

参考答案: D

(9). ()适用于对重要事项或重大行动做出安排, 奖惩有关单位及人员, 变更或者撤销下级机关不适当的决定事项。

- A. 决定
- B. 公告
- C. 通报
- D. 批复

参考答案: A

(10). 下列关于我国京剧的表述中, 不正确的是: ()

- A. 京剧已列入人类非物质文化遗产代表作名录
- B. 京剧中一般用黑色脸谱来表示忠勇侠义
- C. 京剧“四大名旦”是指梅兰芳、程砚秋、尚小云和荀慧生
- D. 唱、念、做、打是京剧表演的四种艺术手法

参考答案: B

参考答案: <http://bbs.shiyebian.net/plugin.php?id=exam:paper&cid=2020>

## 公共基础知识真题演练第 388 期

(1). 下列关于科技常识的表述中, 不正确的是: ()

- A. 弗莱明发明了青霉素
- B. 魏格纳提出了大陆漂移学说
- C. 爱因斯坦创立了狭义相对论
- D. 麦克斯韦发现了电磁感应

参考答案: D

(2). 下列有关国防基础知识的表述中, 不正确的是: ()

- A. 我国的第一任国防部长是彭德怀

- B. 我国的领海宽度为 12 海里
- C. 我国的现役部队由海军、陆军、空军三个军种组成
- D. 我国义务兵服现役的期限为 2 年

参考答案: C

(3). 下列应急救护的处理方法中, 不科学的是: ( )

- A. 现场救治婴儿气道异物梗塞时, 将婴儿置于“头低脚高”的体位
- B. 成人心肺复苏时, 以 60 次/分钟左右的频率进行胸外心脏按压
- C. 踝关节严重扭伤时, 立即用冷水或冰块进行冷敷
- D. 地震后, 对埋压时间较长的幸存者, 先喂适量含盐饮料

参考答案: B

(4). 下列外来植物按照被引入中国的时间先后顺序排列, 正确的是: ( )

①菠菜②玉米③葡萄④胡萝卜

- A. ③②①④
- B. ③①④②
- C. ①④③②
- D. ①②③④

参考答案: B

(5). 下列表述正确的是: ( )

- A. 古人常用“弄璋之喜”来祝贺人家生女孩
- B. “一问三不知”中的三不知指的是不知“天文、地理、历史”
- C. “杀青”一次古代是指制作竹简的一道工序
- D. 《百家姓》是按照姓氏的人口数量来排列的

参考答案: C

(6). 下列名句是从毛泽东的诗词中选取的, 按其创作时间排序正确的是: ( )

- ①恰同学少年, 风华正茂, 书生意气, 挥斥方遒
- ②红军不怕远征难, 万水千山只等闲
- ③宜将剩勇追穷寇, 不可沽名学霸王
- ④为有牺牲多壮志, 敢叫日月换新天换新天

- A. ①②③④
- B. ②①③④
- C. ②①④③
- D. ②④①③

参考答案: A

(7). 下列名医与著作的对应关系不正确的是: ( )

- A. 华佗—《伤寒杂病论》
- B. 葛洪—《抱朴子》
- C. 孙思邈—《千金方》

D. 李时珍—《本草纲目》

参考答案: A

(8). 下列关于地理常识的表述中, 不正确的是: ()

- A. 北回归线和南回归线都穿过非洲
- B. 南极洲是地球上平均海拔最高的大洲
- C. 昆仑山脉和秦岭山脉大致均为东西走向
- D. 长江是仅次于密西西比河和亚马逊河的世界第三长河

参考答案: D

(9). 如何提高老年人生活质量与幸福满意度已经逐渐成为国家立法所关注的热点话题, 以下行为不违反《老年人权益保障法》的是()。

- A. 子女与生活不能自理的老年人分开居住
- B. 子女阻止老年人再婚
- C. 子女长时间不回家探望老人
- D. 子女干涉老年人处置个人财产

参考答案: A

(10). 上个世纪, 我国提出了“实现工业、农业、科学技术和国防四个现代化”。当前, 我国的“新四化”是指()。

- A. 工业化、信息化、城镇化、农业现代化
- B. 工业化、信息化、城镇化、国际化
- C. 工业化、信息化、市场化、农业现代化
- D. 工业现代化、农业现代化、交通运输业现代化、国防现代化

参考答案: A

参考答案: <http://bbs.shiyebian.net/plugin.php?id=exam:paper&cid=2022>

## 公共基础知识真题演练第 389 期

(1). 在我国古代, 人们把一夜分为五更, 即一更、二更、三更、四更、五更, 按更报时。“三更”相当于现在的时间为()。

- A. 17 时—19 时
- B. 19 时—21 时
- C. 21 时—23 时
- D. 23 时—1 时

参考答案: D

(2). 火车轨道由两道钢轨组成。一般来说, 转弯处的火车轨道, 内外两侧钢轨的高低关系为()。

- A. 内侧比外侧高
- B. 外侧比内侧高

- C. 两侧一样高
- D. 有时内侧高，有时外侧高

参考答案: B

(3). “斗柄东指，天下皆春”的意思是指，北斗七星斗柄指向东方的时候，春天就来了。那么，在冬季，北斗七星的斗柄指向()。

- A. 北方
- B. 南方
- C. 西方
- D. 东方

参考答案: A

(4). 以下路况，一般来说，驾驶员最容易出现视觉疲劳的是()。

- A. 高速公路
- B. 盘山水泥公路
- C. 平原砂石公路
- D. 城市街道

参考答案: A

(5). 《清明上河图》是北宋作品，描述了八百多个人物，七十多匹牲畜，二十多辆车、桥，二十九艘大小船只，以及各具特色的房屋、桥梁、城楼等。这幅画主要表现的是()。

- A. 祭祀风光
- B. 山水景色
- C. 田园风光
- D. 社会风俗

参考答案: D

(6). 当海面上空气各层的密度有较大差异时，远处的光线通过密度不同的空气层发生折射或全反射，海面上会出现远处物体的影像，这一现象被称为海市蜃楼。海市蜃楼最有可能发生的季节是()。

- A. 春季
- B. 夏季
- C. 秋季
- D. 冬季

参考答案: B

(7). 2014 年，农历闰九月。下列说法正确的是()。

- A. 农历九月有 31 天
- B. 农历全年有 390 天
- C. 闰九月有 28 天
- D. 农历全年有 13 个月

参考答案: D

(8). 中国古代以干支纪年，天干是“甲、乙、丙、丁、戊、己、庚、辛、壬、癸”，地支是“子、丑、



寅、卯、辰、巳、午、未、申、酉、戌、亥”。甲午战争发生在 1894 年，1900 年八国联军侵华以干支纪年是()

- A. 己亥年
- B. 庚子年
- C. 辛丑年
- D. 壬寅年

参考答案: B

(9). 下列哪项中的民俗均与端午节有关?()

- A. 剪窗花、踏青、燃放灯火、放风筝
- B. 饮菊花酒、赏月、插茱萸、猜灯谜
- C. 赏菊花、放孔明灯、插柳、贴春联
- D. 饮雄黄酒、吃粽子、赛龙舟、插菖蒲

参考答案: D

(10). 关于我国的出土文物，下列说法正确的是()

- A. 湖南马王堆汉墓出土了素纱禅衣
- B. 西安附近出土了大量殷商时期的刻有文字的龟甲和兽骨
- C. 越王勾践剑是战国时期兵器冶炼技术的杰出成果
- D. 洛阳出土的唐三彩以红、蓝、白三种颜色为主

参考答案: A

参考答案: <http://bbs.shiyebian.net/plugin.php?id=exam:paper&cid=2024>

## 公共基础知识真题演练第 390 期

(1). 关于中药，下列归类正确的是()。

- A. 辛味药：连翘、杏仁
- B. 甘味药：当归、人参
- C. 酸味药：陈皮、黄连
- D. 苦味药：黄柏、乌梅

参考答案: B

(2). 甲乙两家是邻居，甲家在距乙家地基 2 米处种有一棵大树。每逢刮大风，风便会将这棵树的一些大树枝刮落到乙家房屋上。乙担心会损坏房屋，多次找甲协商，要求甲将树枝砍去一些，被甲拒绝。某日，暴风雨即将来临，乙再次找甲协商却没找到，情急之下自己砍去了一些伸到自家房屋上的树枝。甲回家后要求乙赔偿 500 元，乙不同意，甲将乙起诉至法院。下列说法正确的是()。

- A. 狂风暴雨即将来临，乙砍掉一些树枝来避免自己房屋的损害属于紧急避险，因而乙不应承担民事责任
- B. 乙的行为已经构成了对甲财产权利的侵害，因为乙为自己的利益未经甲同意就砍掉了一些树枝，

因此,乙应当承担赔偿责任

C. 虽然这棵树属于甲,但因伸到了乙的房顶,这棵树在乙房屋界内的部分应当属于乙,因此,乙砍掉那些树枝是合法的,不应承担民事责任

D. 乙的行为已经构成了对甲财产权利的侵害,因为乙为自己的利益未经甲同意就砍掉了一些树枝。但是乙在砍之前有意愿但无法告知甲,因此可免其部分责任

参考答案: A

(3). 下列说法不正确的是()。

A. 为反映某年度政府预算执行的结果,需要编制该年度的政府决算

B. 为提高出口货物在国际市场上的竞争力,世界各国一般多在本国实行出口退税制度

C. 如果货币的期汇比现汇贵,则称该货币远期升水,否则,称该货币远期贴水

D. 根据现代企业制度,公司的权力机构是董事会

参考答案: D

(4). 从第一次世界大战以来,防毒面具成为现代战争中不可缺少的军事用具之一,防毒面具之所以能够防毒,使人免受毒气的危害,其原因在于()。

A. 防毒面具的滤毒罐中分不同层次放置有不同的酸性(主要是石炭酸)和碱性化合物(主要是氢氧化钾),它们可以有效地中和不同成分的有毒气体,从而使其毒性减弱或消失,进而防止毒害

B. 防毒面具的滤毒罐中装有活性炭,活性炭内含有极为丰富的毛细孔,而且毛细孔的长度很长,它可以有效地吸附空气中的毒气分子,从而能够净化空气

C. 防毒面具的滤毒罐中装有湿润的合成纤维,它可以使水分子被牢牢吸附在纤维表面,当毒气分子进入时,会与纤维表面的水分子相结合,从而溶解于水中,而洁净的空气则可以自由出入,这样就起到了防毒作用

D. 防毒面具的滤毒罐中装配有小型电极,当毒气进入时,与人体呼出的水蒸气相结合,产生电离作用,在电极吸引下,阴离子吸附到阳极,阳离子吸附到阴极,从而阻止毒气进入人体

参考答案: C

(5). 下列选项中错误的是()。

A. 甲就其被处行政拘留处罚起诉后,由其所在地或被告所在地人民法院管辖。

B. 若利害关系人就行政许可要求组织听证,那么听证费用应由申请人承担。

C. 某派出所对乙作出行政拘留的处罚决定,乙遂向其县级人民政府申请行政复议。

D. 丙工厂将排污口建在行洪道上并违规排放,某市环保局与市水利局对该工厂分别作出处罚。

参考答案: B

(6). “小荷才露尖尖角,早有蜻蜓立上头”是宋代诗人杨万里对初夏水面景色的生动描写。如果仔细观察夏天河水水面,我们可以发现蜻蜓在不停贴近水面,使水面泛起圈圈涟漪,那么蜻蜓点水的原因在于()。

A. 蜻蜓的主要食物来源是水中的孑孓、水虱等生物,它们的生活范围是水面区域,蜻蜓在水面盘旋并经常性地点水,目的正是在觅食

B. 蜻蜓虽然是陆上昆虫,但卵却需要在水中孵化,幼虫也需要在水中生长,所以蜻蜓点水实际上是在水中产卵

C. 蜻蜓的眼睛是复眼，它的眼睛可以看到四周空间，但视距却不够远，当看到水面上自己的影像时，以为对手来竞食，故此要驱走对方

D. 蜻蜓在夏季是求偶、繁殖期，雄性蜻蜓会通过各种“肢体语言”向雌性蜻蜓发出交配信息，其中，点水就是最为重要的一种“肢体语言”

参考答案: B

(7). 某市公安机关经检察机关批准逮捕一个体户许某(先已拘留 5 天)，认定其犯有制作、组织播放淫秽录像罪。公安机关在侦查过程中还扣押了许某的四台录像机，并擅自将这四台录像机作为公物四处借用。许某被羁押 11 个月后，检察机关查明其确无犯罪行为，决定撤销案件。公安机关遂归还了这四台录像机，但均已破旧不堪，其中两台已无法使用。许某若提出赔偿要求，则下列说法正确的是( )。

A. 本案的赔偿义务机关是公安机关

B. 本案的赔偿义务机关是检察机关

C. 许某只能就拘留、逮捕或录像机损坏中任选一项提出赔偿要求

D. 许某可以同时提出两项赔偿要求，即赔偿因人身自由受到侵犯所遭受的损害以及赔偿被损录像机的价款

参考答案: D

(8). 下列属于旁系血亲关系的是( )。

A. 祖孙之间的关系

B. 兄弟之间的关系

C. 夫妻之间的关系

D. 父子之间的关系

参考答案: B

(9). 下列属于管制性行政指导的是( )。

A. 禁止在公共场合吸烟

B. 提倡晚婚晚育

C. 建议科学种田

D. 抑制物价暴涨

参考答案: A

(10). 海鸥是最常见的海鸟，被称为海上航行安全的“预报员”，下列对海鸥“预报员”称号的解释不符合事实的是( )。

A. 如果海鸥贴近海面飞行，那么未来的天气将是晴好的

B. 海鸥常落在浅滩、岩石或暗礁周围、航海者可据此判断附近是否有暗礁

C. 海鸥有沿港口出入飞行的习性，迷失方向时可观察海欧的飞行方向寻找港口

D. 如果海鸥离开水面高高飞翔，成群结队地从海边飞向大海远处，则显示着暴风雨即将来临

参考答案: D

参考答案: <http://bbs.shiyebian.net/plugin.php?id=exam:paper&cid=2026>

## 公共基础知识真题演练第 391 期

(1). 国家气象局地面观测规范规定，降水量仅包括垂直降水，即由空中降落到地面上的水汽凝结物。

按照这一标准，下列哪组现象都会被计入“降水量”？()

- A. 雹、霜、雾
- B. 雨、雪、霜
- C. 雪、露、雾
- D. 雨、雪、雹

参考答案: D

(2). 下列关于农业的说法正确的是()。

- A. 花生、大豆、向日葵和芝麻都属于油料作物
- B. 农药在夏天中午气温较高时喷洒灭虫效果最好
- C. 有机农作物通常种在便于运输的交通主干线附近
- D. 追肥是农闲时期为调节土地所含养分而施用的肥料

参考答案: A

(3). 下列经济指标与衡量对象对应关系正确的是()。

- A. 赤字率——财政风险
- B. 恩格尔系数——收入分配差距
- C. 基尼系数——居民生活水平
- D. 生产者物价指数——货币供应量

参考答案: A

(4). 澄清的石灰水用气吹过之后，便成浑浊的颜色，其原因是()。

- A. 呼出的气体中含有水蒸气
- B. 呼出的气体中不含氧气
- C. 呼出、吸入的气体不同
- D. 呼出的气体中含有二氧化碳

参考答案: D

(5). 下列有关地震的表述，不正确的是()。

- A. 2008 年四川汶川地震是我国自 1949 年以来破坏性最强、波及范围最广的一次地震
- B. 我国位于世界两大地震带——环太平洋地震带与欧亚地震带之间
- C. 我国的地震带主要分布在台湾、西南、西北、华北、东南沿海等五个区域
- D. 震源底深度越浅，地震破坏力越大，波及范围也越广

参考答案: D

(6). 根据《中华人民共和国刑法修正案(八)》，下列说法正确的是()。

- A. 社区矫正不适用犯罪分子
- B. 给予外国政府官员财物可能构成犯罪

- C. 行贿人主动交代行贿行为的，应当减免处罚
- D. 审判的时候已满七十五周岁的人不应判处死刑

参考答案: B

(7). 下列关于能源分类表述错误的是( )。

- A. 水能是一次能源，是可再生能源，属于清洁能源
- B. 电能是一次能源，是可再生能源，属于清洁能源
- C. 太阳能是一次能源，是可再生能源，属于清洁能源
- D. 石油是一次能源，是不可再生能源，不是清洁能源

参考答案: B

(8). 下列关于照明灯的描述不正确的是( )。

- A. 荧光节能灯的节能效果比 LED 灯效果好
- B. LED 灯长时间工作会光衰引起老化
- C. 荧光节能灯的发光原理是采用高压电子撞击荧光粉而产生
- D. 白炽灯直接由钨丝加热产生亮度，用久了会发黑是因为钨丝升华

参考答案: A

(9). 下列行为中构成犯罪的是( )。

- A. 赵某，30 岁，醉酒驾车撞死路人
- B. 刘某，13 岁，盗窃价值人民币 50 万元的财物
- C. 张某，30 岁，遇人抢劫奋起反击，将对方打成重伤
- D. 王某，30 岁，为了躲避仇人追杀，抢了路人的摩托车逃跑

参考答案: A

(10). 我国社会主义民族关系的基本特征是：平等、团结、互助、( )。

- A. 合作
- B. 繁荣
- C. 友爱
- D. 和谐

参考答案: D

参考答案: <http://bbs.shiyebian.net/plugin.php?id=exam:paper&cid=2028>

## 公共基础知识真题演练第 392 期

(1). 为调动农民生产积极性，从 2004 年起，我国全面放开粮食收购市场，为保护粮食生产能力，同年，我国还配套出台的“三农”政策是( )。

- A. 在全国范围内免征农业税
- B. 在全国范围内实行粮食直补
- C. 实施农业科技入户工程

D. 实施最严格的耕地保护制度

参考答案: B

(2). 下列谚语与农业生产经验不符的是( )。

- A. 人在屋里而热得跳，稻在田里哈哈笑
- B. 麦苗盖上雪花被，来年枕着馍馍睡
- C. 立秋无雨样样有，立秋有雨收半秋
- D. 下秧太冷怕烂秧，小秧出水怕青霜

参考答案: C

(3). 2007 年 10 月 24 日，( )卫星在西昌卫星发射中心发射成功并进入预定地球轨道。11 月 7 日该卫星顺利进入工作轨道，将进行绕月探测活动。

- A. 神州七号
- B. 月亮女神
- C. 嫦娥一号
- D. 探月者一号

参考答案: C

(4). 下列做法符合我国法律规定的是( )。

- A. 甲公司向法院起诉乙公司长期拖欠农民工工资
- B. 丙某向法院起诉外来车辆非法占用本单位停车位
- C. 某人向法院起诉邻居搭盖房屋、影响自家采光
- D. 某报社下属编辑部向法院起诉丁某盗版侵权行为

参考答案: C

(5). 为什么飞船的发射时间基本上都选择在凌晨或子夜?( )

- A. 白天太阳光照射，容易使火箭升温
- B. 在漆黑的夜空中，地面的光学跟踪测量设备容易捕捉跟踪目标
- C. 白天电磁波干扰强烈
- D. 夜晚天气变化小，有利于火箭发射

参考答案: B

(6). 下列对《民事诉讼法》中的“共同诉讼人”的表述，最适当的是( )。

- A. 在同一诉讼中，对原告、被告及其诉讼代理人的总称
- B. 在共同诉讼中共居于相同诉讼地位的当事人，即原告或被告一方为两个以上
- C. 在诉讼中，对他人之间的诉讼标的有独立请求权的诉讼参加人
- D. 在同一诉讼中，与诉讼标的有利害关系的所有诉讼参加人

参考答案: B

(7). 下列表述错误的是( )。

- A. 我国唐代经广州港进口阿拉伯药材
- B. 我国宋代经宁波港进口日本的木材
- C. 我国元代经登州港向大夏出口蜀布

D. 我国明代经泉州港向非洲出口瓷器

参考答案: C

(8). “天下九塞，雁门为首”，下列诗词描写“雁门关”的是()。

- A. 黑云压城城欲摧，甲光向日金鳞开
- B. 出关去，往辽东，诏徙十万填新丰
- C. 长城饮马寒宵月，古戍盘雕大漠风
- D. 八百里分麾下炙，五十弦翻塞外声，沙场秋点兵

参考答案: A

(9). 下列说法错误的是()。

- A. 城市生态系统容易被污染，主要原因是城市生态系统营养结构简单
- B. 在国家或地方自然保护区内建立野生药材保护区，需要征得自然保护部门的同意
- C. 我国近年出现的水华和赤潮分别是淡水和海水长期被污染，使水体富营养化而产生的
- D. 酸雨是由于大气中二氧化碳浓度过高引起的，它对人体、水生系统、陆生系统、建筑物等都会产生较大危害

参考答案: D

(10). 建设资源节约型、环境友好型社会 and 实现可持续发展的重要途径是()。

- A. 发展循环经济
- B. 发展高科技产业
- C. 实现东中西部协调发展
- D. 推进国民素质整体提高

参考答案: A

参考答案: <http://bbs.shiyebian.net/plugin.php?id=exam:paper&cid=2030>

## 公共基础知识真题演练第 393 期

(1). 根据相关法律法规，下列各类经济组织，无需对自身债务承担无限责任的是()

- A. 甲、乙、丙三人合伙开办的律师事务所
- B. 小丽在服装市场租下店铺注册成立的服装个体工商户
- C. Z 是国有独资钢铁制造公司
- D. 小王个人注册登记的从事电子贸易的独资企业

参考答案: C

(2). 我国南北方的自然景观和人文景观之间由于各种原因会产生许多的差异，其中在住房的建筑构造上形成了比较有趣的“南尖北平”现象，即住房屋顶的坡度由南往北逐渐减缓，产生这种现象的原因是()。

- A. 南方的年降水量大，气候炎热，高而尖的屋顶既利于排水，又利于通风散热;而北方降水少，建成平顶，既可以节省建筑材料并保温保暖，还可兼作晾晒作物的场所
- B. 我国北方土壤有利于建筑材料的烧制，因此砖瓦结构是民居的主要特点，而这种建筑材料适合建



成平顶或坡度不大的房屋;南方土壤酸性物质居多,不利于做为建筑材料,故此竹木材料较盛,而竹木材料适合造成尖顶房屋

C. 北方的风沙比较大,平顶房屋可以有效减少房屋与风沙的摩擦系数,延长房屋寿命;南方则日照比较频繁,房屋材料又多取自竹、木、草,尖顶房屋可以有效分散受热面积,减少因光能积聚引起自燃的几率

D. 北方历史上受北方少数民族统治的时期比较长,而北方少数民族多居住于帐篷之中,平顶房屋实际上是“穹顶毡帐”的延续;南方人则多由汉人南迁,在与当地民族融合过程中,保留了自己的坡型房屋并吸收了当地少数民族“尖顶竹楼”式的建筑风格,所以房顶比较尖

参考答案: A

(3). “才者,德之资也;德者,才之帅也”是司马迁在《资治通鉴》中选拔官吏的标准。用现在的观点来看,与公务员任用所坚持的( )原则相一致。

- A. 论资排辈
- B. 管理与监督并重
- C. 为才是用
- D. 任人为贤,德才兼备

参考答案: D

(4). 我国有权制定行政法规的主体,限于( )。

- A. 国务院
- B. 国务院和省级人民政府
- C. 国务院及国务院各部、各委员会
- D. 国务院和省级人民政府及较大市的人民政府

参考答案: A

(5). 下列不属于收入再分配手段的是( )。

- A. 最低工资保障
- B. 最低生活保障
- C. 税收
- D. 社会保险

参考答案: A

(6). “先天下之忧而忧,后天下之乐而乐”是谁的诗句?( )

- A. 王安石
- B. 范仲淹
- C. 苏东坡
- D. 欧阳修

参考答案: B

(7). 文学常识: 下列说法错误的是( )。

- A. 《古文观止》成书于清代康熙年间
- B. 《尚书》是我国最早的历史文献总集



- C. 《史记》是司马迁编纂的叙事历史著作
- D. 《资治通鉴》是司马光主编的编年体史书

参考答案: C

(8). 关于欧洲主权债务危机的原因, 下列说法不正确的是( )。

- A. 欧元升值
- B. 欧元区经济低迷
- C. 巨额财政赤字
- D. 财政政策与货币政策的不协调

参考答案: A

(9). 中国人民艰苦卓绝的革命斗争中, 诞生了不少脍炙人口的歌曲。下列歌词均来自这些著名歌曲, 其中创作时期与其他三首不同的是( )。

- A. 河西山冈万丈高, 河东河北高粱熟了
- B. 我们生长在这里, 每一寸土地都是我们自己的
- C. 每个人被迫着发出最后的吼声
- D. 宽广美丽的土地, 是我们亲爱的家乡

参考答案: D

(10). 下列音乐作品与创作作者对应不正确的是( )。

- A. 《蓝色多瑙河》——巴赫
- B. 《安魂曲》——莫扎特
- C. 《天鹅湖》——柴可夫斯基
- D. 《命运交响曲》——贝多芬

参考答案: A

参考答案: <http://bbs.shiyebian.net/plugin.php?id=exam:paper&cid=2032>

## 公共基础知识真题演练第 394 期

(1). 国情社情: 下列表述错误的一项是( )。

- A. 党的十七大报告明确指出, 要更好的实施科教兴国战略、人才强国战略、可持续发展战略
- B. 今年 5 月 12 日发生四川汶川特大地震, 是新中国成立以来破坏性最强、波及最广、救灾难度最大的一次地震
- C. 神舟七号载人航天飞行圆满成功, 标志着我国成为世界上第二个独立掌控空间出舱关键技术的国家
- D. 科学发展观, 第一要义是发展, 核心是以人为本, 最基本的要求是全面协调可持续, 根本方法是统筹兼顾

参考答案: C

(2). 2010 年 7 月, 党中央、国务院召开了西部大开发工作会议, 总结西部大开发 10 年取得的巨大成

就和丰富经验，全面分析国内外形势和西部大开发面临的新机遇、新挑战。关于西部大开发战略，下列表述不正确的是( )。

- A. 西部大开发在我国区域协调发展总体战略中居于优先地位
- B. 西部大开发战略实施的最主要目的是解决沿海同内地的贫富差距
- C. 西部大开发覆盖地域指陕、甘、宁、青、新等西北五省(区)及西藏自治区
- D. 实施西部大开发的核心工作是保障和改善民生

参考答案: C

(3). 关于我国的军衔制度，下列说法正确的是( )。

- A. 士兵军衔肩章版面底色有棕绿色、天蓝色、黑色三种
- B. 一般分帅、将、校、尉、士五个等级
- C. 刘伯承、陈毅、粟裕等人曾被授予元帅军衔
- D. 中国人民解放军第一次实行军衔制度是在 1949 年

参考答案: A

(4). 下列哪项中“竹”的含义与其他三个不一样: ( )

- A. 金石丝竹
- B. 势如破竹
- C. 罄竹难书
- D. 梅兰竹菊

参考答案: A

(5). 关于地球生物演化史，下列哪组排序是正确的?( )

- A. 蓝藻→蕨类→裸子植物→被子植物
- B. 节肢动物→草履虫→软体动物→脊椎动物
- C. 细菌→腔肠动物→爬行类→鱼类
- D. 苔藓→绿藻→菌类→双子叶植物

参考答案: A

(6). 下列关于推进“十二五”期间资源节约和环境保护的表述，不正确的是( )。

- A. 我国耕地资源有限，要加大耕地保护工作的力度
- B. 提高森林蓄积量和覆盖率是“十二五”期间的重要任务
- C. 提高化石能源消费的比重，以降低能耗总值和排放水平
- D. 坚持保护优先和自然修复为主，加大生态保护和建设力度

参考答案: C

(7). 下列属于我国在 2012 年取得的重大科技成功的是( )。

- A. 神舟八号与天宫一号在太空成功实现首次交会对接
- B. “蛟龙”号成功下潜 7062 米，创我国载人深潜记录
- C. 我国首个超深水钻井平台“海洋石油 981”交付使用
- D. 发射嫦娥二号探月卫星，采集月球表面的影像数据

参考答案: B

(8). 信息科学技术：下列说法正确的是( )。

- A. 木马是一种计算机程序，它常被黑客用来窃取用户电脑中的信息
- B. 信息存储的常用单位有 TB、GB、MB、KB、B，1TB=1000<sup>2</sup>MB=1000<sup>4</sup>B
- C. 防病毒卡是病毒防护的硬件，安装它可以清除病毒，避免硬盘被感染
- D. WINDOWS 可以支持图形、音频等，但对硬件配置的要求却比 LINUX 低

参考答案: A

(9). 甲因为男友乙不忠而生恨意，决定杀了他。某日把乙引到家中将毒药掺入饮料中让其喝下。乙昏迷之际，甲离家到附近的湖边准备自杀。徘徊之际，甲心生悔意，跑回家中救乙，发现乙已被家人送往医院，并脱离生命危险。对甲的处罚应( )。

- A. 按既遂犯处罚
- B. 可以比照既遂犯从轻、减轻或者免除处罚
- C. 可以比照既遂犯从轻或减轻处罚
- D. 当免除处罚

参考答案: C

(10). 下列可以缓解城市内涝的措施是( )。

- A. 将水泥路面改为柏油路面
- B. 铺设人行道时使用透水砖
- C. 兴建人行天桥
- D. 拓宽城市道路

参考答案: B

参考答案: <http://bbs.shiyebian.net/plugin.php?id=exam:paper&cid=2034>

## 公共基础知识真题演练第 395 期

(1). 冰是水在低温条件下的一种形态，然后生活中发现，在我国北方的冬季，河流往往是表面结冰而深层依然是流动的水。对于此种现象，原因是( )。

- A. 水固化成冰时会释放出热量
- B. 表面冰层具有隔热保温作用
- C. 水在 0℃左右具有热缩冷胀的性质
- D. 气温尚未低到使河流整体冰冻的程度

参考答案: B

(2). 下列做法在日常生活中的可行的是( )。

- A. 医用酒精和工业酒精的主要成份相同，都可用于伤口消毒
- B. 喝牛奶、豆浆等富含蛋白质的食品可有效缓解重金属中毒现象
- C. 由于淀粉有遇碘变蓝的特性，可利用淀粉检验加碘食盐的真假
- D. 低血糖症状出现时，吃馒头要比喝葡萄糖水见效快

参考答案: B

(3). 国情社情: 下列说法正确的是( )。

- A. 我国有 6 个省级行政区与邻国接壤
- B. 庐山在黄山以北, 嵩山以南
- C. 在我国, 丹顶鹤的主要栖息地是东北
- D. 新疆和青海的部分地区是属于印度洋流域

参考答案: C

(4). 下列关于我国经济发展现状的表达, 不正确的是( )。

- A. 人均国民生产总值已超过 3000 美元
- B. 黄金储备量已超过 1000 吨
- C. 对石油进口的依存度已接近 30%
- D. 第三产业增加值已接近第二产业

参考答案: C

(5). 为确保企业、机关单位局域网的信息安全, 防止来自 Internet 的黑客入侵或病毒感染, 采用( )可以实现一定的防范作用。

- A. 网管软件
- B. 邮件列表
- C. 防火墙软件
- D. 防病毒软件

参考答案: C

(6). 下列选项中错误的是( )。

- A. 汽车价格下降, 其互补品汽油需求量将增加
- B. 货币供给既定, 市场利率提高, 货币投机需求则相应减少
- C. 在企业成本核算中, 补偿机器设备无形损耗的折旧费属于可变成本
- D. 与汽车、飞机制造业相比, 日用小商品制造业最接近于完全竞争模式

参考答案: C

(7). 微观经济学是指以个体经济单位研究对象, 通过研究单个经济单位的经济行为和相应的经济变量单项数值的决定来说明价格机制如何解决社会的资源配置问题。传统微观经济学的研究是以三个基本假设条件为前提的, 以下不属于这三个假设条件中的一个的是( )。

- A. 市场出清。即在价格可以自由而迅速地升降的情况下, 市场上一定会实现充分就业的供求均衡状态, 也就是说资源被充分利用
- B. 完全理性。即消费者和厂商都是以利己为目的的经济人, 他们自觉地按照利益最大化的原则行事, 既能把最大化作为目标, 又知道如何实现最大化
- C. 市场缺陷。即市场具有无法合理配置资源的先天缺陷, 需要采取其他手段来弥补
- D. 完全信息。即消费者和厂商可以免费而迅速地获得各种市场信息

参考答案: C

(8). 关于这张古代作战图, 下列说法正确的是( )。

- A. 战役发生在南北朝时期
- B. 交战双方是齐国和韩国
- C. 历史上称其为“马陵之战”
- D. 孔臧、白起是交战双方的指挥者

参考答案: C

(9). 在历史上中国共产党曾提出: ①讲学心、讲政治、讲正气;②知识青年到农村去;③枪杆子里面出政权;④科学技术是第一生产力。按时间先后顺序排列正确的是( )。

- A. ②③④①
- B. ③②④①
- C. ②①③④
- D. ③②①④

参考答案: B

(10). 我国民族关系中的“三个离不开”是指( )。

- A. 少数民族的发展离不开自身的努力, 离不开发达地区的帮助, 离不开国家民族政策的支持
- B. 汉族离不开少数民族, 少数民族离不开汉族, 少数民族之间也相互离不开
- C. 民族关系的和谐离不开经济发展, 离不开民族政策教育, 离不开法制建设
- D. 各民族的团结离不开共同繁荣, 离不开共同发展, 离不开共同进步

参考答案: B

参考答案: <http://bbs.shiyebian.net/plugin.php?id=exam:paper&cid=2036>

## 公共基础知识真题演练第 396 期

(1). 我国的能源条件可以概括为( )。

- A. 缺煤、富油、少气
- B. 富煤、缺油、少气
- C. 缺煤、缺油、多气
- D. 富煤、富油、多气

参考答案: B

(2). 下列关于我国人大代表选举的表述, 不正确的是( )。

- A. 1953 年通过的选举法规定, 全国人大代表的选举, 各省按每 80 万人选代表 1 人, 直辖市和人口在 50 万以上的直辖市按每 10 万人选代表 1 人
- B. 1979 年修订的选举法规定, 自治州、县、自治县人大代表中, 农村每一代表的人口数 4 倍于镇每一代表所代表的人口数、省、自治区人大为 5: 1, 全国人大为 8: 1
- C. 1995 年修改的选举法规定, 省、自治区和全国人大代表中, 农村每一代表与城市每一代表所代表的人口数为 4: 1, 自治州、县、自治县仍是 4: 1
- D. 2010 年修改的选举法规定, 全国人民代表大会代表名额, 按照每一代表所代表的城乡人口数 2: 1

的原则，以及保证各地区、各民族、各方面都有适当数量代表的要求进行分配

参考答案: D

(3). 下列机构中，有权依法制定地方政府规章的是( )。

- A. 某直辖市人民代表大会
- B. 某省人民政府的工作部门
- C. 某自治区人民代表大会常务委员会
- D. 某省人民政府所在地的市人民政府

参考答案: D

(4). 市场交易中不准缺斤少两，以次充好，降低服务标准。这属于市场管理内容中对( )的管理。

- A. 市场主体
- B. 市场客体
- C. 市场价格
- D. 市场经营活动和竞争方式

参考答案: D

(5). 下列诗句反映的历史事件，按时间先后排序正确的是( )。

- ①北师覆没威海卫，签订条约在马关
- ②鸦片带来民族难，销烟虎门海滩前
- ③武装起义占三镇，武昌汉口和汉阳

- A. ①③②
- B. ②③①
- C. ①②③
- D. ②①③

参考答案: D

(6). 下列规范性文件中属于行政法规的是( )。

- A. 《中华人民共和国行政处罚法》(全国人大制定)
- B. 《中华人民共和国治安管理处罚条例》(全国人大常委会制定)
- C. 《国家公务员暂行条例》(国务院制定)
- D. 《关于行政诉讼证据若干问题的规定》(最高人民法院制定)

参考答案: C

(7). “究天人之际，通古今之变，成一家之言”是( )的名言。

- A. 班固
- B. 司马迁
- C. 刘醒龙
- D. 司马光

参考答案: B

(8). 根据我国有关法律的规定，下列哪一种行为是不合法的( )。

- A. 某乡人民代表大会选举产生乡长、副乡长

- B. 国务院某部门制定规章设定行政许可
- C. 国务院发布《关于加强市县政府依法行政的决定》
- D. 全国人民代表大会常务委员会批准 2008 年中央预算调整方案

参考答案: B

(9). 根据我国《国防动员法》的有关规定, 在国家的主权、统一、领土完整和安全遭受威胁时, 决定全国总动员或局部动员和发布动员令的分别是( )。

- A. 全国人民代表大会、国务院总理
- B. 国家主席、国务院总理
- C. 全国人民代表大会常务委员会、国家主席
- D. 全国人民代表大会常务委员长、国家主席

参考答案: C

(10). 下列关于陕籍作家与其作品对应错误的是: ( )

- A. 杜鹏程: 《创业史》
- B. 路遥: 《平凡的世界》
- C. 贾平凹: 《浮躁》
- D. 陈忠实: 《白鹿原》

参考答案: A

参考答案: <http://bbs.shiyebian.net/plugin.php?id=exam:paper&cid=2038>

## 公共基础知识真题演练第 397 期

(1). 下列诗句未涉及秋天的是( )。

- A. 相逢不用忙归去, 明日黄花蝶也愁
- B. 寒菊已枯分正色, 春兰未秀借幽香
- C. 山明水净夜来霜, 树树深红出浅黄
- D. 多少绿荷相倚恨, 一时回首背西风

参考答案: B

(2). 北京市放眼世界经济发展趋势, 依据其深厚的文化积淀、强劲的创新能力和丰富的人才资源, 根据不同地区的特点合理规划, 积极建设数字娱乐示范基地、“798” 艺术区等多个特色文化创意产业聚集区。这一做法坚持的原则是( )。

- A. 主观与客观相统一
- B. 分析与综合相结合
- C. 办事情要抓住重点
- D. 一分为二地看问题

参考答案: A

(3). 下列选项中不准确的是( )。



- A. 行政处罚通常由违法行为发生地的县级以上有权行政主体管辖
- B. 在我国,人民检察院对行政案件的审理进行监督主要是采用抗诉的方式
- C. 行政机关作出影响相对方权利义务决定后,应说明作出决定的法律依据
- D. 行政机关发现对公民、法人或其他组织作出的行政处罚有错误的,应当主动改正

参考答案: C

(4). 在香港回归 15 周年之际,中央政府制定一系列政策措施,加强内地与香港的合作,措施包括赋予深圳( )深港现代服务业合作区优惠的税收政策,实行比经济特区更加特殊的先行先试政策。

- A. 盐田
- B. 赤湾
- C. 前海
- D. 蛇口

参考答案: C

(5). 远程电力传输一般采用 50~100 万伏的高电压,其主要原因是( )。

- A. 确保远程电力传输的安全
- B. 减少传输线路上的电能损失
- C. 节约传输线路上的设备和材料
- D. 减少雷电对传输线路的破坏

参考答案: B

(6). 能源与材料科技:下列表述不正确的是( )。

- A. 自然界中的金属在常温下一般呈固态
- B. 惰性气体不与其他物质发生化学反应
- C. 天然气是一种无色无味无毒的气体燃料
- D. 钢是铁和碳按照一定比例加工而成的合金

参考答案: B

(7). 我国文人常以“岁寒三友”比喻文人的高雅气质。“岁寒三友”指的是( )。

- A. 柏杨松
- B. 梅杨竹
- C. 松柏梅
- D. 松竹梅

参考答案: D

(8). “塞翁失马,焉知非福”的典故出自( )。

- A. 《左传》
- B. 《淮南子·人间训》
- C. 《史记》
- D. 《论语》

参考答案: B

(9). 在行政复议中可作为复议依据,在行政诉讼中则只能作为审判参照的是( )。



- A. 行政规章
- B. 地方性法规
- C. 行政法规
- D. 单行条例、自治条例

参考答案: A

(10). 一艘油轮自科威特港驶往大连, 其最短航线为( )。

- A. 波斯湾→红海→马六甲海峡→南海→黄海→东海
- B. 波斯湾→阿拉伯海→马六甲海峡→南海→东海→黄海
- C. 红海→阿拉伯海→孟加拉湾→南海→东海→黄海
- D. 红海→孟加拉湾→马六甲海峡→南海→黄海→东海

参考答案: B

参考答案: <http://bbs.shiyebian.net/plugin.php?id=exam:paper&cid=2040>

## 公共基础知识真题演练第 398 期

(1). 《财政部关于案件诉讼费等财务问题的函》属于( )。

- A. 商洽函
- B. 回复函
- C. 请准函
- D. 简便函

参考答案: B

(2). 行政领导要紧跟时代变革, 不断调整落后于社会发展的行政观念和行政行为, 才能实现( )。

- A. 目标协调
- B. 人员协调
- C. 权责协调
- D. 财物协调

参考答案: A

(3). 下列选项中, ( )是做好一切领导工作必备的条件, 也是行政领导最基本的素质。

- A. 思想理论修养
- B. 求真务实作风
- C. 宏观战略思维
- D. 开拓创新能力

参考答案: A

(4). 世界上究竟有没有鬼神?有人说“信则有, 不信则无”“心诚则灵”, 有人说“鬼在心中”。这种观点( )。

- A. 是不彻底的唯物主义

- B. 实际上否认了神鬼的存在
- C. 实际上是有神论
- D. 是一种不可知论

参考答案: C

(5). 东汉哲学家王符说: “德不称其任, 其祸必酷;能不称其位, 其殃必大。” “德不称其任, 其祸必酷” 说明()。

- ①意识对人们改造客观世界有指导作用
- ②意识活动具有主动创造性和自觉选择性
- ③正确的意识对人们改造世界有积极的能动作用
- ④意识活动能够揭示事物的本质和规律

- A. ①③
- B. ②④
- C. ②③
- D. ①④

参考答案: A

(6). 下列关于我国地理常识的说法,正确的是()。

- A. 以北京、天津、唐山为中心的京津唐地区是我国最大的综合性工业基地
- B. 中国稀土的储量和产量均居世界首位
- C. 准噶尔盆地位于新疆境内, 在天山以北, 是我国最大的盆地
- D. 海南省有 “东方夏威夷” 的美称, 简称 “琼”, 省会是三亚

参考答案: B

(7). 有关行政机关收到信访事项后, 不能当场答复是否受理的, 应当自收到信访事项之日起()书面告知信访人。

- A. 7 日内
- B. 15 日内
- C. 20 日内
- D. 30 日内

参考答案: B

(8). 下列选项中, ()是上级机关将下级来文直接批示给有关下级机关或部门贯彻执行的通知类型。

- A. 转发性通知
- B. 批转性通知
- C. 印发性通知
- D. 指示性通知

参考答案: B

(9). 亚洲相互协作与信任措施会议(亚信会议)第四次峰会于 2014 年 5 月 20 日在中国()举行。

- A. 北京
- B. 西安

C. 上海

D. 三亚

参考答案: C

(10). 2014 年我国国内生产总值增长预期目标是( )左右。

A. 7%

B. 7.5%

C. 8%

D. 9%

参考答案: B

参考答案: <http://bbs.shiyebian.net/plugin.php?id=exam:paper&cid=2042>

## 公共基础知识真题演练第 399 期

(1). 2014 年政府工作报告指出, 我国仍是发展中国家, 还处于社会主义初级阶段, ( )是解决我国问题的关键。

A. 发展

B. 改革

C. 稳定

D. 开放

参考答案: A

(2). 党的十八届三中全会部署的各项改革中, ( )是全面深化改革的重点。

A. 政治体制改革

B. 经济体制改革

C. 文化体制改革

D. 社会体制改革

参考答案: B

(3). 雾霾天气, 地下水污染, 土壤重金属污染等问题( )范畴。

A. 精神文明

B. 物质文明

C. 政治文明

D. 生态文明

参考答案: D

(4). 改革开放最主要的成果是( )

A. 建立完善了社会主义市场经济

B. 改善和提高了人民生活水平

C. 开创和发展了中国特色社会主义

D. 巩固和加强了党的执政地位

参考答案: C

(5). 被习近平总书记称为共产党人精神上“钙”的是()范畴

A. 理想信念

B. 群众观念

C. 廉洁意识

D. 法制理念

参考答案: A

(6). 下列活动属于最基本的实践活动的是()

A. 理想信念

B. 群众观念

C. 生产活动

D. 法制观念

参考答案: C

(7). 在自然界, 没有上, 就无所谓下;在社会中, 没有前进, 就无所谓落后;在意识中, 没有正确, 就无所谓错误。这说明()

A. 矛盾双方是相互排斥的

B. 矛盾双方是相互渗透的

C. 矛盾双方是相互转化的

D. 矛盾双方是相互依存的

参考答案: D

(8). 中国共产党领导的多党合作和政治协商制度是我国的基本政治制度, 具有中国特色的社会主义政党制度, 这一制度中党际关系的主要特色是()

A. 中国共产党立法, 各民主党派执法

B. 中国共产党领导, 各民主党派合作

C. 中国共产党执政, 各民主党派参政

D. 中国共产党监督, 各民主党派协商

参考答案: D

(9). 地震是地球上的主要自然灾害之一, 下列关于地震的说法, 错误的是()

A. 地震活动在时间分布上具有一定的周期性

B. 环太平洋地震带是地球上地震最活跃的地区

C. 里氏地震规模每增强一级, 释放的能量增加 10 倍

D. 有记录以来最大的一次地震是 1960 年智利大地震, 其震级为 9.5 级

参考答案: C

(10). 下列关于医学常识的说法, 错误的是()

A. 临床上一般以血红蛋白的浓度值作为诊断贫血的依据

B. 卡介苗是一种疫苗, 一般在婴儿出生后接种, 可以预防结核病

- C. 游戏时应避免将水咽入口中，以免水通过鼻咽部进入中耳引发中耳炎
- D. 人体骨密度在达到峰值后会逐年下降，男性下降幅度较女性大

参考答案: D

参考答案: <http://bbs.shiyebian.net/plugin.php?id=exam:paper&cid=2047>

## 公共基础知识真题演练第 400 期

(1). 以下关于权利和义务的说法不正确的是()。

- A. 权利和义务在法律关系中的地位有主次之分
- B. 权利和义务的存在和发展都必须以另一方的存在和发展为条件
- C. 权利和义务并不一定具有关联性，可独立存在
- D. 义务设定的目的是为了保障权利的实现

参考答案: C

(2). 有时听见一个人的声音就可以知道他是谁，主要是因为()。

- A. 每个人声音音调不同
- B. 每个人声音响度不同
- C. 每个人音色不同
- D. 每个人声音周期不同

参考答案: C

(3). 人类社会最基本的社会实践是()

- A. 精神生产活动
- B. 物质资料生产活动
- C. 科学研究活动
- D. 阶级斗争活动

参考答案: B

(4). 党的群众路线实质是指()

- A. 群众运动都是合理的
- B. 群众自己解放自己
- C. 群众都有高度的共产主义觉悟
- D. 群众意见总是正确的

参考答案: B

(5). 实现中国梦必须弘扬中国精神，这就指()

- A. 中华民族伟大复兴
- B. 爱国主义为核心的民族精神
- C. 苏区精神
- D. 长征精神

参考答案: B

(6). CPI 指数是指()。

- A. 生产价值指数
- B. 国民收入
- C. 消费价格指数
- D. 居民可支配收入

参考答案: A

(7). 根据《行政诉讼法》规定, 行政诉讼举证责任由()承担。

- A. 原告
- B. 被告
- C. 原告被告共同
- D. 人民法院

参考答案: B

(8). 有期徒刑的期限一般是()

- A. 6 个月以上, 20 年以下
- B. 15 日以上, 15 年以下
- C. 6 个月以上, 15 年以下
- D. 15 日以上, 20 年以下

参考答案: C

(9). 在数罪并罚中, 如果数罪中有判处附加刑的, 附加刑()。

- A. 无须执行
- B. 可以不执行
- C. 仍须执行
- D. 可以执行

参考答案: C

(10). 通常所说的“物以稀为贵”应该理解为()。

- A. 供求关系影响商品的价格
- B. 使用价值决定价值
- C. 商品稀少价值就大
- D. 价值决定使用价值

参考答案: A

参考答案: <http://bbs.shiyebian.net/plugin.php?id=exam:paper&cid=2049>